25 gr.

GONIEC KRAKOWSKI

25 gr.

CENY OGŁOSZEŃ: Po tekście 1 mm w 2 szpaltach (szerokość szpalty 45 mm) po 72 grosze. Dla poszukujących pracy po 20 groszy. „Marginesowe" po złotych 3.— za 1 mm w 1 szpalcie (szerokość szpalty 45 mm).

Rok V. | Nr. 260.

Kraków, niedziela 7/poniedziałek 8 listopada 1943

Nie zamówione przez Redakcję rękopisy będą zwracane autorom jedynie przy dołączaniu porta zwrotnego Prenumerata miesięczna 6.— Zł z odnoszeniem do domu 6.50 Zł. W Rzeszy z dopłatą porta 7.50 Zł. W Gen. Gub tylko prenumerata przez urzędy pocztowe Konto czekowe: Warszawa 658.

Alians narodów Dalekiego Wschodu.

Konferencja państw wschodnio-azjatyckich w Tokio.

Tokio, 6 listopada. **Biuro informacyjne rządu japońskiego komunikuje, że w Tokio zebrali się szefowie 6-ciu niezawisłych państw wielko-wschodnio-azjatyckich, mianowicie Japonji, Chin, Syjamu, Mandżukuo, Filipin i Burmy, na konferencję wielko-azjatycką. W konferencji tej, jaka po raz pierwszy w tej formie i w dziejach odbywa się w stolicy Japonji, poruszone być mają sprawy wzajemnej pomocy, celem osiągnięcia wspólnych celów.**

Szefami poszczególnych komisyj są: premjer **Tojo,** prezydent **Wangczingwej,** prezydent **Laurel** oraz admirał **Bamaw.** Ponadto w konferencji weźmie udział **Subhas Chandra Bose.**

Konferencja dla Wielkiej Wschodniej Azji zebrała się na swoje pierwsze posiedzenie.

Jako pierwszy zabrał głos premjer Tojo.

Scharakteryzował on obecną sytuację światową, poczem jeszcze raz nakreślił cel Japonji, polegający na stworzeniu wspólnego obszaru wielko-wschodnio-azjatyckiego. Celowi temu przeciwstawił on dawną politykę anglo-amerykańską we Wschodniej Azji, która, jak stwierdził premjer, miała jedynie na celu gospodarczy wyzysk Wschodniej Azji. Omawiając sprawę niepodległości Indyj, Tojo postawił pod adresem aljantów pytanie, jak się da pogodzić Karta Atlantycka z obecnemi stosunkami w Indjach?

W zakończeniu prezydent Chin narodowych Wangczingwej podziękował cesarstwu japońskiemu za jego wysiłki nad emancypacją Chin.

Obecnie nadchodzi dzień, jak mówił prezydent, w którym będą urzeczywistnione ideały Sunjatsena.

Konferencja dla Wielkiej Wschodniej Azji, jak zauważył ironicznie rzecznik rządu wobec przedstawicieli prasy zagranicznej, z pewnością nie potrwa tak długo, jak konferencja moskiewska. Tutaj panuje bowiem inna atmosfera, niż w Moskwie, ponieważ **pomiędzy poszczególnymi narodami we Wschodniej Azji istnieje wzajemne zaufanie,** dzięki czemu nie zachodzi potrzeba straty czasu na zbędne rozmowy i oświadczenia. Również, jak podkreślił rzecznik,

wspólne cele wojenne państw Wielkiej Wschodniej Azji są znacznie jaśniejsze, niż cele aljantów.

Konferencja moskiewska nie przyniosła niczego nowego, oświadczył rzecznik na pytanie jednego z korespondentów, Anglicy i Amerykanie skapitulowali przed żądaniami sowieckiemi.

Ambasador Oshima zakończył zwiedzanie wału atlantyckiego.

Berlin, 6 listopada. Niemieckie Biuro Informacyjne donosi: Kilkudniową wizytą u pewnej armji we Francji południowo-zachodniej zakończył cesarsko-japoński ambasador w Niemczech Oshima swą podróż, celem zwiedzenia wału atlantyckiego. Ambasador doznał wrażeń przekonywujących o silnem pogotowiu obronnem licznych urządzeń obronnych oraz umocnień, jakoteż o sile bojowej formacyj stacjonującej tam niemieckiej siły zbrojnej.

Wizyta japońskiego ambasadora w Szanghaju.

Szanghaj, 6 listopada. Przybył tu ambasador japoński Tani. Zamierza on w czasie kilkudniowego pobytu w Szanghaju poinformować się o nowej sytuacji, jaka wynikła w związku z zawarciem sojuszu chińsko-japońskiego.

Ponowne walki w rejonie Salomonów.

Tokio, 6 listopada. **Komunikat głównej kwatery japońskiej o ciężkich walkach toczących się od dnia 31 października w rejonie wysp Salomonów brzmi:**

Od chwili wylądowania na wyspie Mono, japońskie siły zbrojne nieustannie ściśle obserwowały wszelkie poruszenia aljantów. W ten sposób stwierdzono, iż **aljanci starają się posiłkami wzmocnić przyczółki desantowe na wyspie Mono.** Samoloty rozpoznawcze zdołały na wodach na południe od Nowej Gwinei stwierdzić obecność silnych konwojów aljanckich. Wobec tego w nocy z dn. 31 października aż do dnia 2 listopada jednostki lotnictwa marynarki japońskiej natychmiast kilkoma nalotami zaatakowały dostrzeżone konwoje, zadając im bardzo dotkliwe straty. Przytem zatopiono na miejscu dwa wielkie transportowce, jeden krążownik, jeden kontrtorpedowiec oraz przeszło 16 łodzi desantowych. Ponadto zestrzelono w walkach powietrznych 10 samolotów.

Rankiem dnia 1 listopada aljanci wylądowali w pobliżu Cap Torgkina na wyspie Bougainville oraz ponadto na innem miejscu tej wyspy. Piechota japońska ściśle współpracując z jednostkami lotnictwa, przygotowuje zagładę tych formacyj aljanckich. Celem wspierania akcyj mających na celu wylądowanie, lotnictwo aljanckie równocześnie zaatakowało stanowiska japońskie na wyspach Nowa Brytanja i Bougainville. **Kadry lotnictwa japońskiego zmusiły jednakowoż samoloty aljanckie do odwrotu.**

W ciągu ostatnich dni około 250 maszyn aljanckich zaatakowało Rabaul. W toku zaciętych walk powietrznych straciły one przytem ogółem 201 maszyn, przyczem straty 27-miu apartów dotychczas nie zdołano dokładnie stwierdzić. Japończycy stracili 15 samolotów, z czego część rozmyślnie poświęciła się, rzucając się na upatrzone cele. **W dniu 2 listopada zespół samolotów aljanckich, składający się ze 135 aparatów, zaatakował Buka na północ od Bougainville.** Aljanci stracili przytem 39 maszyn wobec 15 własnych straconych aparatów.

W nocy na 1 listopada doszło w pobliżu wyspy Bougainville do potyczki morskiej z silnemi jednostkami angielskiemi, składającemi się przedewszystkiem z krążowników i kontrtorpedowców. Zatopiono przytem 3 krążowniki i dwa kontrtorpedowce. Ponadto bardzo poważnie uszkodzono szereg dalszych krążowników i kontrtorpedowców, Japończycy stracili przytem jeden kontrtorpedowiec, podczas gdy jeden krążownik doznał lekkich uszkodzeń. Ta bitwa morska w przyszłości będzie nosiła nazwę: „Bitwa morska koło wyspy Bougainville".

Sfery katolickie zaniepokojone sytuacją wyznaniową w południ. Włoszech.

Turyn, 6 listopada. W rzymskich kołach kościelnych, jak oświadcza turyńska „Stampa", panuje poważne zaniepokojenie z powodu sytuacji religji katolickiej na obszarach włoskich, okupowanych przez Anglo-Amerykanów.

Dziennik ten w odnośnym artykule zwraca uwagę, że według doniesień z dobrze poinformowanego źródła, z inicjatywy arcybiskupa Canterbury wysocy dygnitarze Kościoła anglikańskiego odbyli rozmowy na temat możliwości rozpowszechnienia kościoła anglikańskiego na obszarach włoskich, okupowanych przez Anglosasów. Celem przestudjowania możliwości takiego rozpowszechnienia wiary anglikańskiej, utworzono specjalną komisję, która ma poczynić na miejscu niezbędne badania. Istniają powody do przypuszczenia, czytamy dalej w wymienionej korespondencji rzymskiej, że rząd angielski powiadomił prymasa Kościoła anglikańskiego, iż postawiono do jego dyspozycji specjalny fundusz dla tego celu.

Arcybiskup Canterbury zamierza wysłać na okupowane obszary włoskie pewną ilość pastorów, lub lepiej powiedziawszy propagandystów, przyczem Włosi, przechodzący z Kościoła katolickiego do anglikańskiego mają być traktowani w uprzywilejowany sposób. Pozatem należy się liczyć z otwarciem szkół, instytucyj dobroczynnych i boisk sportowych, aby w ten sposób pozyskać młodzież dla Kościoła anglikańskiego.

Czy Wiktor Emanuel uratuje tron?

Sztokholm, 6 listopada. „Król Wiktor Emanuel walczy zaciekle o utrzymanie swego tronu" — pisze dyplomatyczny korespondent agencji Reutera. Według ostatnich wiadomości próbuje on w ostatniej dosłownie godzinie, udając się do Neapolu, skłonić hr. Sforzę i innych polityków do cofnięcia zastrzeżeń, wysuniętych przeciwko królowi i następcy tronu.

Wiktor Emanuel chce zrealizować plan polegający na tem, by pod jego egidą utworzono nowy rząd „na zasadzie demokratycznej". Rozwija on, jak podkreśla współpracownik Reutera, nieoczekiwaną energję w tej walce o utrzymanie dynastji, mimo to powodzenie tej kampanji jest więcej jak wątpliwe, gdyż również Badoglio w sprawie tej uprawia dwulicową politykę.

Sforza, któremu zdaje się przedewszystkiem zależy na tem, by w południowych Włoszech wywołać wielki chaos, w złożonej deklaracji ponownie domagał się ustąpienia exkróla i następcy tronu na rzecz 6-letniego księcia.

Dyskusja na temat Finlandji.

Niebezpieczeństwo czerwone zbliża się do ziem skandynawskich.

Helsinki 6 listopada. **W dłuższym komentarzu sztokholmski sprawozdawca dziennika „Uusi Suomi" streszcza głosy prasy i poglądy, wyrażone przez szwedzkie koła polityczne na marginesie konferencji moskiewskiej.**

Koła sztokholmskie, zazwyczaj dobrze poinformowane, donoszą podobno, że m. in. **Unja Sowiecka zażądała stałej kontroli wojskowej Finlandji nawet i po zawarciu pokoju.** Do licznych punktów oparcia, jakich Moskwa żąda na terenie Finlandji, należy także Hangö, kolej tranzytowa ze Sala poprzez Finlandję północną oraz wiele innych. Jest rzeczą pewną, że zadecydowano definitywnie na konferencji tej o losie państw bałtyckich, gdyż powoływano się przytem zupełnie zwyczajnie na t. zw. umowy o przyłączeniu, zawarte z Unją Sowiecką w roku 1940.

W odniesieniu do tego „Helsingin Sanomat" jest zdania, że nadzwyczaj intensywna dyskusja na temat Finlandji po tej konferencji wskazuje z całą pewnością na to, iż co do tej kwestji „granicznej" nie zdołano w Moskwie dojść do zgody.

Spalił się sterowiec typu „Blimp".

Genewa, 6 listopada. Jak donosi z Waszyngtonu „Exchange Telegraph", departament marynarki podał do wiadomości, że sterowiec patrolowy „Blimp K 94" zapalił się i zginął w nocy na poniedziałek w czasie lotu, dokonywanego w Indjach Zachodnich. Z pośród załogi zaginęło 8 ludzi.

Donoszą z Thisted w Jutlandji, że ubiegłej nocy spadły tam dwa bombowce angielskie, a mianowicie jeden pod miejscowością Kallerup, a drugi pod Sumdby.

SYLWETKI POLITYCZNE.

Stijepo Perticz.

Nowy minister spraw zagr. w Chorwacji.

Zagrzeb, 6 listopada. Urzędowo informują: Poglavnik zwolnił dra Milana Budaka zgodnie z jego życzeniem z obowiązków ministra spraw zagranicznych, przenosząc go w stan spoczynku. Jak dalej urzędowo komunikują, na wniosek premjera dla Mandicza, Poglavnik zamianował ministrem spraw zagranicznych dra Stijepo Perticza, penomocnego ministra i posła pierwszej klasy w Sofji.

Dr Stijepo Perticz urodził się w 1886 roku w miejscowości Ston w Dalmacji. Na uniwersytecie w Zagrzebiu studjował on prawo, gdzie w roku 1922 uzyskał dyplom doktorski. Po ukończeniu studjów osiadł w Dubrowniku, gdzie otworzył kancelarję adwokacką. W latach 1925—1927 kandydował on z listy bloku chorwackiego w Dalmacji, na której znalazło się również nazwisko wodza chorwackiego ruchu wyzwoleńczego dra Ante Pavelicza. Po dłuższym pobycie zagranicą dr Pavelicz wraz z Milanem Budakiem i drem Milovanem Zeniczem powrócili w roku 1937 do ojczyzny, gdzie podjęli organizację Ustaszy na terenie Dalmacji i Hercogowiny. Po powstaniu niepodległego państwa chorwackiego Perticz został mianowany pierwszym ministrem pełnomocnym w Rzymie, piastując to stanowisko do chwili przejęcia agend szefa chorwackiej placówki dyplomatycznej w Sofji, co miało miejsce na wiosnę roku bieżącego.

Z okazji nominacji chorwackiego posła w Sofji Perticza na stanowisko ministra spraw zagranicznych Chorwacji, dzienniki sofijskie przynoszą obszerne życiorysy nowego ministra, podkreślając zarazem wielkie jego zasługi przy tworzeniu nowego państwa chorwackiego.

Zmiany w dyplomacji hiszpańskiej.

Nankin, 6 listopada. Hiszpańskie ministerstwo spraw zagranicznych powiadomiło narodowy rząd chiński, iż dotychczasowy przedstawiciel dyplomatyczny dla Mandżukuo Jodo de Gregorio aż do odwołania mianowany został reprezentantem interesów hiszpańskich dla Chin narodowych. Dotychczasowy poseł hiszpański w Nankinie de Alvaro de Meldenado powołany został na inne stanowisko.

Ułatwienia żywnościowe we Włoszech północnych.

Turyn, 6 listopada. Na skutek dostaw zboża z Niemiec miasto Turyn znalazło się w możności przydzielić wyższą rację chleba tym robotnikom, którzy w szeregu zakładów zbrojeniowych pracują dla odbudowy nowych Włoch. Większy ten przydział odnosi się również do każdego członka rodziny odnośnych robotników przemysłu zbrojeniowego.

Włoskie banknoty drukowane w Ameryce.

Rzym, 6 listopada. Jak donosi rozgłośnia radjowa rzymska, na teren okupowanych przez wojska anglo-amerykańskie Włoch południowych zostały przewiezione drogą lotniczą wieksze przesyłki banknotów włoskich, drukowanych w Stanach Zjednoczonych, co stało się na zarządzenie władz okupacyjnych. W kołach gospodarczych południowych Włoch żywią poważne obawy, ponieważ import wykonanych w Stanach Zjednoczonych banknotów lirowych może przyczynić się do nowych poważnych wstrząsów w życiu gospodarczem, które ostatnio uległo poważnym wstrząsom.

Skarbiec opactwa Monte Casino zabezpieczony.

Medjolan, 6 listopada. Cenne dzieła sztuki i starożytności słynnego klasztoru Benedyktynów na Monte Cassino, założonego w roku 529 przez św. Benedykta — jak donosi rozgłośnia radjowa w Rzymie — zostały dzięki pomocy wojsk niemieckich przeniesione w bezpieczne miejsce. Chodzi tu o kilkaset skrzyń, zawierających bezcenne inkunabuły, kodeksy i psałterze wśród których są również liczne rękopisy św. Benedykta.

Gwałtowne walki w rejonie Salomonów.

Tokio, 6 listopada. Według publikacji cesarskiej kwatery głównej, od 31 października br. rozgrywają się w rejonie Salomonów niezwykle ciężkie walki. W toku tych bojów Stany Zjednoczone utraciły około 10 statków wojennych, w czem kilka ciężkich krążowników i kontrtorpedowców, 2 wielkie statki transportowe i kilka mniejszych jednostek. Liczne krążownik i kontrtorpedowce uległy bardzo ciężkim uszkodzeniom.

Tytoń utrzymuje 1/10 ludności.

Z gospodarki w Bułgarji.

Kraków, 6 listopada. **Jak wiadomo, posiada gospodarka bułgarska charakter małorolny względnie głównym czynnikiem jej są średnie gospodarstwa chłopskie. Kraj o ziemi niezbyt urodzajnej — poza żyznemi okolicami — opiera swoje dochody przedewszystkiem na uprawie tytoniu i róż.**

Zwłaszcza po wojnie światowej, kiedy Bułgarja przechodziła ciężki kryzys ekonomiczny, zwrócono się do uprawy tytoniu, jako dającego stosunkowo najlepsze rezultaty.

Obecnie uprawiany jest tytoń na obszarze wynoszącym 1 proc. całej uprawnej ziemi.

Z 850.000 tysięcy gospodarstw bułgarskich posiada 120.000—150.000 uprawa tytoniu na obszarze 3—4 dekarów ziemi, t. zn., że **całość uprawy absorbuje 450.000 dekarów, czyli 45.000 hektarów ziemi na około 44 miljony dekarów, znajdujących się pod uprawą rolną ziemi.** Uwidocznijmy dalszy ciąg również w cyfrach: przeciętnie zbiera chłop bułgarski 90 kg z dekara, co przy cenie 35 lewów za 1 kg tytoniu daje z dekara 3.000 lewów, a w całości (z 3 dekarów) 9.000 lewów na gospodarstwie. Tytoń poza olejkiem różanym, dla którego konjunktura niezawsze jest korzystna, stanowi jeden z najważniejszych towarów eksportowanych zagranicę, a mianowicie do Niemiec, Egiptu, Syrji itd. **Eksport ten daje państwu bułgarskiemu dewizy złote.**

W tych 150.000 gospodarstw uprawiających tytoń żyje mniejwięcej 700.000 ludzi, ciągnących zyski z tej cennej rośliny. Odnosi się to obliczenie tylko do starej Bułgarji, tj. przed powiększeniem jej granic w obecnej wojnie: nabytki — jeśli chodzi o uprawę tytoniu — dały dalszych 60.000 gospodarstw z 300.000 ludźmi uprawiającymi tytoń tak, że

uprawa ta utrzymuje w Bułgarji około miljona ludzi,

tj. około 10 proc. całej ludności.

Pożytek, jaki Bułgarja odnosi z tej uprawy, nie kończy się na tem: trzeba jeszcze doliczyć jakieś 40.000 robotników, pracujących w składach tytoniu, a reprezentujących razem z rodzinami znowu 200.000 osób.

Pozatem ciągnie korzyści z tytoniu jeszcze sporo fabryk papierosów, w całości 23,

następnie liczni handlarze tytoniu, którzy skupują go bezpośrednio od chłopów, wkońcu duże firmy tytoniowe, których w Bułgarji jest 200. Oczywiście, że jeszcze różne inne gałęzie przemysłu i handlu są zainteresowane w uprawie tytoniu i opierają na nim swoją egzystencję: towarzystwa transportowe, fabryki tutek, pudełek, kartonów itd. Wobec tego wielkiego znaczenia uprawy tytoniu jest ona popierana w wielkiej mierze przez rząd, który przez Bank Rolniczy udziela plantatorom różnych pożyczek, zapomóg itd. Nie trzeba zapominać, że również przemysł bierze w tem udział, produkując m. in. specjalne przyrządy do suszenia tytoniu, budując specjalne hale i składnice.

Według obliczeń bułgarskich wynosił dochód drobnych rolników bułgarskich w roku 1941 przy zbiorze 63 miljonów kilogramów 3 i pół miljarda lewów,

przyczem instytucje transportowe, przemysł drzewny itd. zarobiły bezpośrednio 500 miljonów lewów, handlarze zaś tytoniem drugich 500 miljonów. Państwo bułgarskie zarobiło w Banku Rolnym z opłat, czyli z banderoli, 2 i pół miljarda lewów, a **za rok 1943 dochód ten wyniesie prawdopodobnie aż 3 miljardy.** Dla porównania powiemy, że budżet państwa bułgarskiego wynosi 30 miljardów. Również gminy bułgarskie zarabiają na tytoniu o tyle, że ściągają od plantatorów pewne opłaty.

Jeśli chodzi o robotników pracujących w fabrykach tytoniowych, to zarabiają oni przy tem 800 miljonów lewów.

Jak widać z tego zestawienia, uprawa tytoniu jest jedną z najważniejszych pozycyj gospodarki narodowej. Z wyprodukowanego towaru zatrzymuje Bułgarja 10—12 miljonów kilogramów tytoniu na własne potrzeby. **Na głowę wypada w Bułgarji konsumcja 770 gramów tytoniu.**

Szczegóły o walkach na Wschodzie.

Berlin, 6 listopada. **Agencja „Telepress“ dowiaduje się następujących szczegółów o walkach na froncie wschodnim:**

Walki z dnia 4 listopada były bez wpływu na przebieg frontu na wschodzie, mimo, że bolszewicy zaatakowali ponownie znacznemi siłami na różnych odcinkach na południe od Dniepropetrowska oraz na północ od Kijowa.

Na półwyspie Kercz toczyły się dalej walki przeciwko sowieckim przyczółkom desantowym. W szczególności bolszewicy usiłowali posunąć się naprzód w pagórkowatym terenie na północno-wschodnim języku tego półwyspu. O wzgórza i kamieniołomy, położone w pasie nadbrzeżnym, rozwinęły się zacięte walki wręcz. Pomimo niekorzystnych warunków atmosferycznych samoloty bojowe i bliskiego wsparcia zaatakowały punkty lądowania i łodzie patrolowe marynarki wojennej, obsługujące sowiecką komunikację przy przeprawianiu wojsk.

Na północnem dojściu do Krymu wojska bolszewickie w dalszym ciągu naciskały na niemieckie pozycje zaporowe wzdłuż rowu tatarskiego na przesmyku Perekopskim. **Oddziały niemieckie wytrzymywały ten atak.** W ostatnich dniach bolszewicy usiłowali w niektórych punktach przekroczyć laguny i słone mokradła Zgniłego Morza. Przeciskających się bolszewików zmuszano każdorazowo do walki lub okrążano i likwidowano. **Niemieckie i rumuńskie formacje bojowe przystąpiły do kontrataku na jedną z miejscowości, którą poprzedniego dnia musiano opuścić i odbiły ją z powrotem.**

Bolszewicy, którym udało się przedostać ze stepu Nogajskiego w kierunku północnym przy udziale słabszych sił, wtargnęli do rejonu **na wschód od Chersonu,** przekroczywszy uprzednio dolny bieg Dniepru. W kontrataku zostali rozprószeni, przyczem straty ich w poległych i jeńcach wyniosły około 400 żołnierzy.

Nieco silniejsze były wypady bolszewickie w kierunku niemieckiego frontu zaporowego, biegnącego na południe od miasta Nikopol.

W łuku Dniepru czynią bolszewicy w dalszym ciągu wielkie wysiłki celem wduszenia niemieckiego odcinka frontu, wciskającego się ku wschodowi. Z przyczółków mostowych w rejonie Zaporoża posuwały się silne sowieckie oddziały wypadowe w kierunku stepu, płonącego wskutek użycia granatów fosforowych, zostały jednak odparte.

Główny atak prowadzili bolszewicy na zachód od szosy, biegnącej z Dniepropetrowska do Zaporoża. Kilka dywizyj, wspieranych przez czołgi i samoloty bojowe, usiłowało wywalczyć sobie drogę na południe. Wskutek skoncentrowania znacznych sił w wąskiej przestrzeni bolszewicy zdołali początkowo uzyskać włamanie, jednak **wojska niemieckie odrzuciły ich w przeciwataku.** Dalsze przeciwuderzenie podjęto w rejonie Krzywego Rogu. Tu po ostatnich walkach pozostało jedno zaryglowane miejsce włamania. Niemiecka grupa czołgów, która w ciągu dwóch ostatnich dni zniszczyła 15 tanków typu „T 34“, przywróciła w ataku pierwotną główną linję bojową. Słabsze wypady przeciwko niemieckim pozycjom ryglującym na południe od Kremeńczuka spełzły na niczem.

Walki w rejonie Kijowa były znowu bardzo zacięte. W zakręcie Dniepru na południowy wschód od tego miasta bolszewicy przypuścili ataki 18 razy przy wsparciu ożywionym ogniem artylerji. **Pomimo użycia czołgów bolszewicy nie zdołali się jednak przebić w żadnem miejscu.** Na północ od Kijowa bolszewicy zaatakowali ponownie w kierunku zachodnim i południowym przy użyciu kilku dywizyj i licznych czołgów. Także i tutaj grenadjerzy niemieccy stawili zdecydowany opór. Przy współdziałaniu z ciężką bronią w toku zażartych walk obronnych i przeciwwypadów nie pozwolili oni bolszewikom wykorzystać lokalnych sukcesów, okupionych ciężkiemi stratami.

Na środkowym odcinku wschodniego frontu wywiązały się jedynie walki podrzędniejszego znaczenia. Na północ od Homla i na zachód od Kryczewa wojska niemieckie poprawiły swoje stanowiska, podczas gdy na północny zachód od Smoleńska kilka ataków bolszewickich, dokonanych w sile kompanji, pomimo żywego poparcia ogniem ciężkiej broni spełzło na niczem. Niespodziewanie wysokie cyfry zniszczonych czołgów uzyskały wojska niemieckie w rejonie Newla.

Na północnym odcinku wschodniego frontu działalność bojowa ograniczyła się do odparcia sowieckich oddziałów wypadowych i ataków zwiadowczych na południe od jeziora Ilmeń, na północ od jeziora Ładoga oraz nad Newą pod Leningradem.

Stosunki pomiędzy Peru i Chile.

Madryt, 6 listopada. W czasie pobytu swego w stolicy peruwiańskiej, Lima, chilijski minister spraw zagranicznych, Fernandez, wskazał na przyjaźń chilijsko-peruwiańską, która — jak się wyraził — podstawy swe posiada w tradycji, a doznała znacznego jeszcze wzmocnienia wskutek wypadków bieżących.

Nieprzewidziana przeszkodą w uroczystościach było trzęsienie ziemi, które wzbudziło panikę w Limie we środę wieczorem. Ludność opuszczała chwiejące się budynki, ofiar jednak nie było.

Zwiększenie dostaw broni dla Meksyku.

Buenos Aires, 6 listopada. W obecności szefa sztabu generalnego Stanów Zjednoczonych Marshalla i wiceadmirała Johnsona zebrał się ostatnio mieszany północno-amerykańsko-meksykański „Komitet obrony“ w mieście Meksyku. Postanowiono w dalszym ciągu podwyższyć dostawy broni, wynikające z ustawy lombardowej. Bliższych szczegółów nie podano do wiadomości. Słychać jednak, że Meksyk ma otrzymać między innemi także okręty wojenne, wielokalibrowe baterje nadbrzeżne i czołgi, co ma przyczynić się do jeszcze silniejszego popadnięcia tego kraju w szpony nienasyconego imperjalizmu Stanów Zjednoczonych.

W kilku wierszach.

Jak donoszą z Cambery, minister spraw zagranicznych Evatt podał do wiadomości, iż J. J. Maloney mianowany został posłem australijskim w Moskwie.

*

Kanadyjski minister obrony przybył do Anglji celem odbycia rozmów.

*

Ambasador brytyjski w Czungkingu wyruszył w podróż do Londynu, by odbyć rozmowy ze swoim rządem.

*

Turecki minister spraw zagranicznych Menemencioglu przybył — jak podaje brytyjska służba informacyjna — w tych dniach do Kairu.

*

Jak donoszą z Rzymu, ostatnio zmarł kardynał Vincenzo la Puma, który już przed trzema miesiącami doznał raz ataku sercowego. Zmarły dostojnik kościelny był prefektem Kongregacji zrzeszeń religijnych.

*

Do portu Pireus przybył z krajów zamorskich szwedzki parowiec „Formoza“ z ładunkiem 8000 ton środków żywności, przeznaczonych dla narodu greckiego.

*

Bułgarskie koleje państwowe podały do wiadomości, iż w dn. 3 bm zderzyły się dwa pociągi towarowe na dworcu Werina w pobliżu Ichtiman. Pięć osób poniosło śmierć, przyczem szereg dalszych zostało rannych.

*

Papież przyjął na prywatnej audiencji ambasadora hiszpańskiego.

*

Rada ministrów w Urugwaju postanowiła wprowadzić obowiązek służby wojskowej. Odnośny projekt przedłożony został parlamentowi.

*

W czwartek popołudniu sejsmografy instytutu obserwacyjnego w Alicante zarejestrowały dwa silne wstrząsy ziemi, których siedlisko obliczono na odległość 8.600, względnie 9000 km.

*

Donoszą z Waszyngtonu, że w roku 1942 było w Stanach Zjednoczonych 150.000 śmiertelnych wypadków raka. Znaczy to, że śmiertelność z powodu choroby raka wzrosła w dalszym ciągu w porównaniu do roku ubiegłego, kiedy to zanotowano 147.000 wypadków śmiertelnych.

*

Na temat wyników moskiewskiej konferencji ministrów spraw zagranicznych „Washington Post“ m. in. pisze, że „układ“ moskiewski nie zawiera ani jednej odpowiedzi na wszelkie pytania, jakie w wysokim stopniu niepokoją ludzkość w związku z pokojem, który ma być następstwem obecnej wojny.

*

Zastępca pełnomocnika dla gospodarki ropą naftową — jak donosi „United Press“ z Waszyngtonu — miał się wyrazić, że Stany Zjednoczone wstrzymają przewóz okrętami ropy naftowej na teren wojenny w rejonie śródziemnomorskim.

*

Komunikat frontowy donosi o niezwykle gwałtownej walce powietrznej na Rabaul. W dniu 2 bm. 50 bombowców aljanckich oraz 50 myśliwców zaatakowało kilkakrotnie znajdujące się tam pozycje japońskie. Myśliwce japońskie zestrzeliły 18 bombowców i 34 myśliwca. 9 maszyn japońskich zaginęło.

Ciężkie walki koło Kerczu i Kijowa.

Berlin, 6 listopada. **Naczelna komenda niemieckich sił zbrojnych donosi z głównej kwatery Führera w dniu 5 listopada:**

Po obu stronach Kerczu trwają twarde walki o nieprzyjacielskie przyczółki desantowe. Marynarka wojenna zatopiła tam jedną nieprzyjacielską kanonierkę oraz dwa statki desantowe i ciężko uszkodziła jeden ścigacz, jakoteż kilka statków desantowych. Podczas bezskutecznych ataków nieprzyjacielskich przeciwko północnym przesmykom, wiodącym na półwysep Krym, zniszczono wczoraj znowu pewną liczbę czołgów sowieckich. Podczas skutecznego kontrataku odznaczyła się szczególnie wybitnem męstwem pewna rumuńska kompanja pancerna.

Nad dolnym Dnieprem bolszewicy podejmowali daremne ataki na nasze przyczółki mostowe. Słabsze siły, które przekroczyły rzekę, zniszczono. W wielkim łuku Dniepru załamały się o zacięty opór naszych wojsk na południe i na południowy zachód od Dniepropetrowska silne nieprzyjacielskie ataki przełamujące. Własne kontrataki odrzuciły ponownie nieprzyjaciela, który włamał się przejściowo. Zniszczono przytem na jednym odcinku 23 z pośród 40 atakujących czołgów sowieckich. Pod Kijowem i na północ od tego miasta bolszewicy kontynuowali swoje ataki, wspierane czołgami i osiągnęli kilka włamań. Ciężkie walki są tam w toku. Również w nieprzejrzystym terenie na południowy zachód od Wielkich Łuków trwały zacięte walki, podczas których zniszczono 32 czołgi sowieckie.

Próby ataku lotników nieprzyjacielskich na niemiecki konwój zaopatrzeniowy na froncie oceanu Lodowatego zostały udaremnione przez formacje samolotów myśliwskich i niszczycielskich. W walkach powietrznych oraz artylerją przeciwlotniczą armji lądowej zestrzelono bez własnych strat 16 samolotów sowieckich.

Na froncie południowo-włoskim rozpoczęły się gwałtowne walki po obu stronach rzeki Volturno z kilku dywizjami nieprzyjacielskiemi, które przystąpiły do ataku. Na wschodnim odcinku nieprzyjaciel poniósł dotkliwe straty podczas nowych daremnych ataków. Na południe od Istonio walki są jeszcze w toku.

W dniach poprzednich zniszczono na tym odcinku przeszło 30 nieprzyjacielskich czołgów.

Nasza obrona wybrzeża udaremniła nieprzyjacielskie próby lądowania w rejonie Istonio i Pescary i zatopiła przytem jeden nieprzyjacielski ścigacz.

Słabsze formacje bombowców brytyjskich nadleciały w ciągu ubiegłej nocy nad duński rejon przybrzeżny oraz nad zachodnie Niemcy i wyrządziły zrzuconemi bombami nieco szkód w budynkach. Zestrzelono 9 bombowców.

Niemieckie samoloty bojowe zaatakowały w nocy na 5 listopada cele w rejonie miejskim Londynu.

Sto tysięcy bezdomnych w Kalkucie.

Genewa, 6 listopada. **„United Press“ ogłasza następujące naoczne sprawozdanie swego korespondenta z Kalkuty na temat panującej tam klęski głodowej:**

Właśnie powracam z wyjazdu na wozie do uprzątania trupów, jakie uruchomiono na ulicach Kalkuty. Wozy te uprzątają ludzi, lub raczej ich resztki, kiedy głód zagasi ostatnią iskrę energji życiowej w ich wynędzniałych ciałach.

Widziałem wielu ludzi, leżących wzdłuż ulicy, których twarze były przykryte szmatami lub papierem. Wyglądali oni, jak umarli, a jeżeli nie byli to jeszcze umarli dzisiaj, to z pewnością chodziło tu o nieboszczyków dnia jutrzejszego. Jak mi opowiadano, przeszło sto tysięcy bezdomnych usiłuje znaleźć środki do życia wśród śmieci na ulicach Kalkuty. Oddziały straży miejskiej odbywają codziennie 30 do 40 obchodów, celem zbierania zwłok. Nikt nie wie, ile ofiar pochłonął głód na prowincji, po wsiach, jednak wiarygodne osobistości oświadczyły mi, że śmiertelność w Kalkucie jest stosunkowo niewielka.

Pośrednie przyznanie się...

(tp) **Berlin,** 6 listopada. **Tekst końcowej rezolucji uchwalonej przez konferencję moskiewską, podany przez brytyjską agencję telegraficzną Reutera, uległ sensacyjnej zmianie.**

Rząd sowiecki zmuszony był do opublikowania pewnego „sprostowania“, w którem **jedno z charakterystycznych zdań komunikatu końcowego uległo niezwykłemu przekształceniu.** Oficjalna sowiecka agencja telegraficzna zastąpiła zdanie, w którem jest mowa o **„masowem wymordowaniu oficerów polskich przez Niemców“** inną wersją, mianowicie **„włoscy oficerowie“.**

Jeśli się uwzględni specyficznie delikatne okoliczności, to w żadnym razie nie może tu być mowy „o przeoczeniu“. W sprostowaniu tekstu należy raczej dopatrywać się przyznania strony sowieckiej, iż oświadczenie, jakie dotychczas było przez Moskwę podtrzymywane na forum międzynarodowem, jakoby Niemcy miały być odpowiedzialne za zbiorowe groby w Katyniu, **nie posiada podstaw do utrzymania się.** Dlatego też tekst komunikatu nadanego za pośrednictwem moskiewskiej rozgłośni radjowej jest pierwszem oficjalnem przyznaniem się bolszewików, którzy w sposób pośredni przyznają się do zamordowania oficerów armji polskiej w lesie katyńskim.

Wzrastający brak stali w Anglji.

Genewa, 6 listopada. „Daily Mail“ donosi, że w czasie najbliższym rozebrany zostanie w Londynie most Waterloo ponad Tamizą, aby pójść na szmelc. Materjał z tego mostu — jak twierdzi dalej dziennik — użyty ma być wyłącznie tylko na urządzenie torów startowych na lotniskach wojskowych. Zarządzenia takie są dowodem na wzrastający brak stali w Anglji.

Brak chininy.

Bangkok, 6 listopada. W Syjamie daje się dotklimie we znaki brak chininy, jak wiadomo koniecznej do zwalczania malarji. W czasach normalnych roczne zapotrzebowanie chininy w tym kraju wynosiło około 6 ton, ostatnio jednak zapotrzebowanie znacznie wzrosło i przekracza 14 ton. Rząd Syjamu w związku z tem zarządził przed 5-ciu laty plantacje roślin, zawierających chininę, które stworzono w północnej części kraju. Dotychczas jednak eksploatacja roślin okazała się niewystarczająca, aby można było zrezygnować z większego importu tego leku.

Najdroższa moneta świata.

(ap) Na kongresie, jaki ostatnio zorganizowali numizmatycy, wystawiono na pokaz najdroższą monetę świata. Jest to srebrna moneta dziesięciodrachmowa z Syrakuz. Wartość srebra tej monety nie przekracza złotego, natomiast jej wartość jest oceniona na okrągło 400.000 złotych.

Kto mówi najprędzej?

Według statystyki, zestawionej niedawno temu przez pewnego psychologa norweskiego, objaśniającej szybkość mówienia w poszczególnych różnych językach, zajmują pierwsze miejsce Francuzi. Wymawiają oni 350 sylab w jednej minucie, podczas kiedy Niemiec wymawia tylko 250 sylab. Równie szybki w mowie swej jak Francuz, jest także Japończyk, który umie wymówić 310 sylab w minucie. Anglik, zadawala się 230 sylabami. Jeszcze wolniej mówią Rosjanie (209 sylab). Co by się zdawało w pierwszej chwili jako rzecz nie do wiary jest fakt, że narody tropikalne mówią bardzo wolno, jakkolwiek sądzi się, że posiadają oni dużą biegłość we wymowie. Europejczykom udaje się nawet znacznie prędzej mówić językami ludów tropikalnych, aniżeli to potrafią one same.

Kącik szachowy.

Nr. 45 (54).

(Dr. K.) Kraków, 6 listopada.

Partja Nr. 136.

Białe: Dörner (Luksemburg) — **Czarne: Röpstorf** (Kraków)

Rozegrana ostatnio we Wiedniu, w Turnieju o mistrzostwo Wielkich Niemiec.

Francuska.

1. e2—e4	e7—e6	14. c2—c4	Hd5—d7
2. d2—d4	d7—d5	15. Wf1—e1	Wf8—e8
3. Sb1—d2	d5×e4	16. Gd3—c2	c7—c6
4. Sd2×e4	Sb8—d7	17. He3—h3	g7—g6
5. Sg1—f3	Sg8—f6	18. Hh3—h4	Sf6—h5
6. Se4×f6	Sd7×f6	19. g2—g4?	Sh5—f4!
7. Gf1—d3	Gf8—e7	20. We1—e3	e6—e5!!
8. Hd1—e2	b7—b6	21. Gg5×e7	We8×e7
9. Gc1—g5	Gc8—b7	22. Wd1—e1	Wd8—e8
10. Wa1—d1	0—0	23. d4×e5	Hd7—d2!
11. 0—0	Gb7×f3	24. Gc2—b3	We8×e5!
12. He2×f3	Hd8—d5	25. We1—d1	We5×e3
13. Hf3—e3	Wa8—d8	Białe poddały.	

Partja Nr. 137.

Białe: Andersen — **Czarne: Aljechin**

1. d2—d4	Sg8—f6	9. Sf3—g5	Sd7—c5
2. Sg1—f3	b7—b6	10. Hd3—f3	Sd5—b4
3. Hd1—d3	Gc8—b7	11. Gf1—b5+	c7—c6
4. Sb1—d2	d7—d6	12. Hf3—f7+	Ke8—d7
5. e2—e4	Sb8—d7	13. Sd2—b3!	c6×b5
6. e4—e5	d6×e5	14. Sb3×c5+	b6×c5
7. d4×e5	Sf6—d5	15. Hf7×e6+	Kd7—e8
8. e5—e6	f7×e6	16. He6—f7+	Remis.

Końcówka Nr. 138.

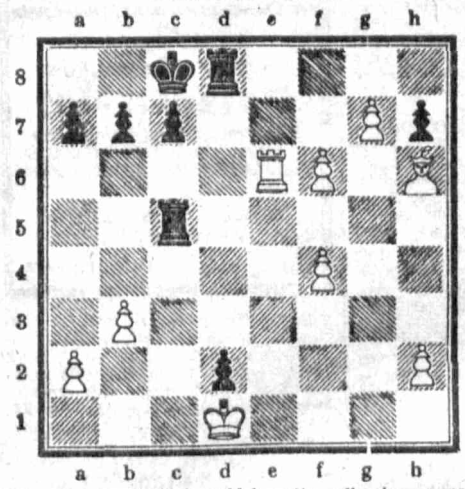

Torre, grając białymi, poddał partję, albowiem przeciwko groźbie Wc5—c1+ nie znajdował dostatecznej obrony. A jednak istniała nietylko możliwość obrony, ale i wygrania partji.

Rozwiązanie zadania z numeru 44 (53).

Czarny na ruch białych 1. b5—b6 odpowiedział 1..... Wb2—b1+ 2. Kh1—h2, b3—b2. 3. b6—b7, Wb1—h1+! 4. Kh2×h1, b2—b1H+ i białe poddały. Czarne przeprowadziły powszechnie znany manewr, polegający na tem, że wieża ustępuje miejsca swemu wolnemu pionowi.

Białe mogły wygrać w następujący sposób: 1. Wa6—a4!, Wb2—b1+. 2. Kh1—h2, b3—b2. 3. Wa4—b4!. W ten sposób wieża zajmuje idealne stanowisko, prowadzące do zwycięstwa, albowiem biała wieża stoi za własnym i nieprzyjacielskim wolnym pionem. Czarna wieża natomiast odgrywa obecnie pasywną rolę.

Partja Nr. 139.

Białe: Heuäcker — **Czarne: N. N.**

rozegrana we Wrocławiu w 1942 roku.

Gambit królewski.

1. e2—e4	e7—e5	9. Gc1—e3	Sf6—g4
2. f2—f4	Sb8—c6?	10. Sd4×c6	Sg4×e3?
3. Gf1—c4	d7—d6	11. Sc6×d8	Se3×d1
4. Sg1—f3	Sg8—f6	12. Sd8×f7	d6—d5
5. Sb1—c3	Gf8—e7	13. Sc3×d5	Ge7—c5+
6. 0—0	0—0	14. Kg1—h1	Sd1—f2+?
7. d2—d4	e5×d4	15. Wf1×f2	Gc5×f2
8. Sf3×d4	Gc8—d7	16. Sd5—e7++	

Partja Nr. 140.

Białe: E. Bogoljubow — **Czarne: Dr. A. Aljechin**

rozegrana w Warszawie 27 marca 1943 roku.

1. e2—e4	c7—c5	25. Gg2—h1	Ge6×g4
2. Sg1—f3	Sb8—c6	26. Hf3—g3	Hc8—e6
3. d2—d4	c5×d4	27. Gh1—f3	Wh7—h4
4. Sf3×d4	Sg8—f6	28. Gf3×g4	Wh4×g4
5. Sb1—c3	d7—d6	29. Hg3—f3	Wg4—h4
6. Gf1—e2	g7—g6	30. Hf3—f5	Wa8—b8
7. 0—0	Gf8—g7	31. b2—b3	Wb8—b7
8. Gc1—e3	h7—h5	32. Wd2—f2	Wh4—g4
9. h2—h3	Gc8—d7	33. Kh2×h3	Wg4—h4+
10. Hd1—d2	Hd8—c8	34. Kh3—g2	d6—d5
11. f2—f4	h5—h4	35. Ge3—d2	Ge7—c5
12. Wa1—d1	Sf6—h5	36. Wf2—f3	He6×f5
13. Ge2—f3	Sh5×f4!	37. Wf3×f5	f7—f6
14. Sd4×c6	Sf4×h3+	38. e4×d5	Wb7—h7
15. g2×h3	b7×c6	39. Kg2—f3	Wh4—h2
16. Ge3—d4	Gg7—h6?	40. Gd2—e1	Ke8—e7
17. Hd2—d3	e7—e5	41. d5×c6	Ke7—e6
18. Gd4—f2	Gh6—f8	42. Kf3—e4	Gc5—e7
19. Gf3—g2	Gd7—e6	43. Sc3—d5	Wh2—e2+
20. Hd3—f3	Gf8—e7	44. Ke4—d3	We2×e1
21. Gf2—e3	Wh8—h7	45. Sd5—c7+	Ke6—d6
22. Wd1—d2	g6—g5	46. Sc7—e8+	Kd6—e6
23. Kg1—h2	g5—g4	47. Wf1×e1	poddały.
24. h3×g4	h4—h3		

Kącik filatelistyczny.

Z marginesem czy bez...

Kraków, 6 listopada. **Filateliści poszukują wszystkiego, co ma tylko związek ze znaczkiem pocztowym. Tak więc już od pierwszej chwili, gdy tylko zaczęto zbierać znaczki, zwracano uwagę na marginesy arkusza, zawierającego mniejszą lub większą ilość egzemplarzy. Wiadomem jest wszystkim, że właśnie owe marginesy posiadają często ciekawe napisy lub też ozdobniki, nadające samemu znaczkowi interesującą formę.**

Na naszej reprodukcji widzimy po lewej stronie „coś" nie mające napozór żadnego podobieństwa do znaczka, a jednak ów biały papierek przekreślony dwiema czerwonemi skrzyżowanemi linjami, posiada wartość około 200 zł. **Jest to t. zw. „Krzyż św. Andrzeja" (Andreaskreuz).** Tego rodzaju białe pole, przecięte dwiema kolorowemi linjami, było **dołączane w ilości 8-miu do każdego arkusza pierwszego wydania znaczków austrjackich.** Aż do dzisiaj dnia nie zdołano ustalić, dlaczego właśnie pierwotne arkusze austrjackie zawierały **po 8 takich pól w dolnym rzędzie.** Doszło jednak do tego, że podobno **„Krzyże św. Andrzeja"** zachowały się tylko w znikomej liczbie **Znaczek Austrji Nr. 1 i 2, połączony z podobnem polem, posiada często wartość idącą nawet w tysiące złotych.** W tym wypadku oryginalna choć nieciekawa forma marginesu decyduje o niezwykłej zwyzce cen.

Ze względów technicznych późniejsze wydania znaczków gazetowych Austrji, a mianowicie od Nr. 17 począwszy, posiadały u dołu i u góry arkusza t. zw. **„linje marginesowe"** (Randleiste). **Egzemplarz Nr. 29, reprodukowany po prawej stronie, przedstawia właśnie tego rodzaju sztukę marginesową.** Linja marginesowa składa się w tym wypadku z jednej grubej i kilku cienkich linijek, oczywiście **w barwie samego znaczka.** Zależnie od licznych wydań, zwłaszcza przy **„Merkury" Nr. 42,** można rozpoznać dzięki zmieniającym się linjom marginesowym, **rok wydania.** Dla specjalistów przedstawia pożądany egzemplarz marginesowy oczywiście bardzo pożądany kąsek.

Ze względów praktycznych zaczęto umieszczać później na marginesach arkuszów cyfry **oznaczające wartość nominalną całego rzędu znaczków,** co ułatwiało obliczanie ceny sprzedawanych przy okienku sztuk. Nie jest też błędnem twierdzenie, że **przesadne zaopatrywanie marginesów w ozdobniki, doprowadziło do ukazania się bloków.** Nie mogąc pomieścić na szczupłem polu znaczka dostatecznej ilości napisów, przenoszono je na margines, a filateliści nie zadawalali się więcej posiadaniem jednej sztuki i pragnęli posiąść cały arkusik. Teorja filatelistyki nie ustaliła zresztą do dzisiaj dnia, kiedy mamy do czynienia z blokiem, a kiedy z arkuszem, jeśli w danem zestawieniu znajduje się więcej, aniżeli jeden identyczny egzemplarz.

Pod względem praktycznym egzemplarz z marginesem posiada zawsze nieco większą wartość, aniżeli egzemplarz zwyczajny, gdyż wiadomo bezspornie, że wszystkie ząbki na tym jednym (lub też dwóch brzegach przy narożnikach) są nieuszkodzone.

Jeśli chodzi o **znaczki Generalnego Gubernatorstwa,** to specjalnym popytem cieszą się sztuki noszące fascimile podpisu twórcy znaczka. **Dla przykładu reprodukujemy 2-złotówkę z Barbakanem, wykonaną według sztychu Ferdynanda Lorbeza.**

*

Nowością ostatniego tygodnia jest **znaczek holenderski w kolorze karminowo-brunatnym za 7,5 centa, wydany z okazji „Dnia znaczka pocztowego" w Holandji.**

W odpowiedzi na liczne zapytania naszych Czytelników w sprawie mającego się ukazać szczegółowego katalogu „Pioniera" znaczków polskich i Generalnego Gubernatorstwa, podajemy, że ciekawe to wydawnictwo znajdzie się w rękach amatorów-filatelistów już w przyszłym miesiącu. Szereg nieznanych dotychczas szczegółów i nowe notowanie cen uzupełni bezwątpienia znaczny brak, jaki daje się odczuć ze względu na spóźniające się pojawienie Michla.

—ja—

Przewóz osób i przedmiotów samochodami ciężarowemi.

(tp) **Kraków,** 6 listopada. **Z dniem 15 listopada bież. roku wejdzie w życie rozporządzenie policyjne w sprawie przewozu osób nie będących Niemcami i przedmiotów samochodami ciężarowemi (Dz. R. G. G. Nr. 86 str. 616).**

Na mocy tego zarządzenia zakazane jest przewożenie samochodami ciężarowemi i autobusami niepublicznego ruchu osób nie będących Niemcami, o ile nie należą one do koniecznego konwojującego personalu pojazdów lub do transportu robotników, przyczem również nie wolno nakazywać przewożenia wymienionych osób. **Odpowiedzialni za to, że przewożone pojazdem osoby należą do koniecznego konwojującego personalu pojazdu lub do transportu robotników, są w szczególności kierowca i kierownik transportu.** Jeden z nich musi mieć przy sobie listę, wystawioną przez placówkę służbową lub firmę, z której polecenia odbywa się podróż, w której zaznaczone są nazwiska wszystkich osób przewożonych pojazdem. Taka lista nie jest potrzebna przy transportach robotników, jeżeli transport konwojowany jest przez niemieckiego kierownika transportu, który posiada przy sobie pisemny wykaz o ilości przewożonych osób.

Tem samem rozporządzeniem zakazano z dniem 15 listopada br. zabierania ze sobą do samochodów ciężarowych albo do ich wozów przyczepnych wszelkich przedmiotów, które nie należą do ładunku pojazdu, lub nie są potrzebne do uruchomienia pojazdu. Od zakazów przewożenia osób i przedmiotów mogą powiatowe władze policyjne, komisarze miejscy i komendanci posterunków żandarmerji dopuścić wyjątki. Zezwolenia wyjątkowe udzielane są pisemnie, jako zezwolenia dzienne, względnie stałe, przyczem należy je wystawić dla osób na nazwisko osoby, która ma być przewożona, a dla przedmiotów z oznaczeniem zawartości na nazwisko kierowcy samochodu ciężarowego. Dla osób może być ono wystawione na odległość do 50 km. Zezwolenie wyjątkowe należy bezwzględnie zwrócić po upływie jego ważności wystawiającej placówce służbowej.

Kto wbrew przepisom niniejszego rozporządzenia policyjnego lub wydanym do niego zarządzeniom przewozi osoby lub przedmioty, albo toleruje ich przewóz, lub kto wbrew zakazowi jedzie razem, podlega karze administracyjnej według rozporządzenia o postępowaniu karno-administracyjnem Gen. Gub. z dnia 13 września 1940 roku, oraz mogą być podjęte przeciwko sprawcy policyjne środki przymusowe.

KRONIKA

LISTOPAD 6 Sobota

Dziś: Feliksa
Jutro: Hieronima

*

Dziś obowiązuje zaciemnienie od g. 17.10 do 6.15

Zabezpieczać przewody.

(tp) **Kraków,** 6 listopada. W najbliższych dniach spodziewać się należy już pierwszych przymrozków. W związku z powyższem właściciele nieruchomości, względnie administratorzy poszczególnych posesyj winni we własnym zakresie przystąpić do szczegółowego sprawdzenia rur, kanałów i przewodów wodociągowych.

Do kontroli przewodów przystąpić się winno już teraz, gdyż opóźnienie narazić może wszystkich lokatorów na przykrości w postaci szkód, wywołanych pęknięciem rur, a co zatem idzie, przerwaniem dopływu wody itd. Dla zabezpieczenia przewodów wskazanem jest założenie osłony z drewnianego oszalowania, przyczem wolne miejsce należy wypełnić trocinami, papierem lub słomą, względnie innemi środkami ochronnemi. Kwestja niemniej ważną jest również zabezpieczenie rur kanalizacyjnych oraz kranów korytarzowych, względnie kranów podwórzowych, z których korzysta większa ilość lokatorów.

Kronika żałobna.

(fem) **Kraków,** 6 listopada. W ostatnich dniach zmarli w Krakowie: **Ludwik Klapuski,** lat 45, profesor gimnazjalny; **Elunia Wojtusik,** lat 13; **Stefan Koziołek,** lat 76, obywatel miasta Krakowa; **Maciej Bialik,** lat 80, emer. kolejarz; z Maślaków **Anna Domaradek,** lat 53, żona elektrotechnika; **Helena Wręglewicz,** lat 87, wdowa; **Helena Koronczowska,** lat 41, żona kierownika sekcji Zakładów Ubezp. Społ. w Krakowie; **Joanna Walma,** lat 77, zakonnica; **Stanisław Breliński,** lat 81; **Jan Jarosz,** lat 41, rolnik; **Helena Szlatowska,** lat 76, emerytka; **Ewa Lechowska,** lat 49, żona emeryt. urzędnika; **Wanda Kwiecińska,** lat 63, wdowa po obywatelu ziemskim; **Wojciech Bosik,** lat 63, tragarz; **Barbara Kędziora,** lat 40, naucz.; **Andrzej Klocek,** lat 77, emeryt. kolejarz; **Halina Wyrwicz,** lat 24; **Marja Gumułkowa,** lat 33, żona urzędnika; córka prezesa Stanisława Sierotwińskiego i Marji z Czekajów Sierotwińskiej.

WYNIKI CIĄGNIENIA LOTERJI LICZBOWEJ W KRAKOWIE są następujące: 13, 84, 19, 82, 72.

„PSZCZELI ELEMENTARZ". Na półkach księgarskich ukazała się ostatnio nowa książeczka z serji wesołych elementarzy rolniczych pt.: „Pszczeli Elementarz". Broszurka ta wydana nakładem „Wydawnictwa Rolniczego" w Krakowie, zawiera na 30 stronicach druku ciekawie i dowcipnie ujętą kwestję życia pszczół w ulu. Objaśnia ona w przemiłych wierszykach znaczenie pszczelarstwa w gospodarce kraju, omawia życie rodziny pszczelej, sprawę całej pasieki, mówi o pastwisku pszczelim, zapoznaje czytelnika ze zbiorem miodu, wosku itd. Kilkadziesiąt wielobarwnych ilustracyj oraz efektowna okładka daje tej broszurce interesującą oprawę. „Pszczeli Elementarz" w cenie 1 złotego, nabyć można we wszystkich księgarniach lub też bezpośrednio w Wydawnictwie Rolniczem w Krakowie, ul. Glatzerstr. 48.

Wąż z trzema ogonami.

(ap) Niezwykłego biologicznego odkrycia dokonała ostatnio pewna kobieta w szwedzkiem mieście Karlstadt. Przechodząc przez ogród, zobaczyła ona nagle uciekającego z pod jej nóg węża. Kiedy przyglądnęła się mu bliżej, spostrzegła, że mniej więcej w 20 cm odległości od końca głównego ogona wąż miał dwa boczne ogony nieco krótsze od głównego. Ponieważ wąż szybko ulotnił się, kobieta nie mogła poczynić dokładniejszych obserwacyj.

Koń zatruł się tytoniem.

(ap) W pewnej miejscowości, w pobliżu Amsterdamu, padł koń wśród niezwykłych objawów choroby. Sprowadzony na miejsce wypadku weterynarz stwierdził, że zwierzę zjadło zielone liście tytoniu. Liście tytoniu, jak okazuje się, zawierają w sobie trujące składniki, które mogą spowodować śmierć zwierzęcia.

Partja Nr. 141.

Białe: Pietruszka — **Czarne: Podworski**

rozegrana w Krakowie, w październiku br.

Hiszpańska.

1. Sg1—f3	Sb8—c6	14. 0—0	c7—c5
2. e2—e4	e7—e5	15. Wa1—d1	Gf6—e7
3. Gf1—b5	a7—a6	16. Gd2—e3	Hd8—c7
4. Gb5—a4	Sg8—f6	17. Wd1—e1	Hc7—c6
5. d2—d3	d7—d6	18. Sf3—d2	f7—f5
6. c2—c4	Gc8—d7	19. f2—f3	f5—f4
7. Gc1—d2	Gf8—e7	20. Ge3—f2	Hc6—e8
8. Ga4×c6	Gd7×c6	21. We1—e2	Wf8—f6
9. Sb1—c3	0—0	22. Kg1—h1	Wf6—h6
10. Sc3—d5	b7—b5	23. Wf1—g1	Wh8×h2+
11. Hd1—c2	b5×c4	mat w dwóch posunięciach.	
12. d3×c4	Gc6—b7		
13. Sd5×f6+	Ge7×f6		

ODPOWIEDZI REDAKCJI.

W przyszłą środę zamieścimy w „Gońcu Krakowskim" ciekawy feljeton o mistrzu Lokvencie.

W następnym numerze „Kącika Szachowego" Redakcja zamieści ciekawą końcówkę, za rozwiązanie której jest przewidziana nagroda w postaci broszurek szachowych.

P. S. Dydek. Prosimy zgłosić się do Redakcji „Kącika Szachowego", celem odbioru szachów, które już nadeszły.

P. Z. Kalinowski. W sprawie odnośnych numerów „Gońca Krakowskiego" musi Pan zwrócić się do Administracji.

P. Jerzy Zapalski — Cieszacin Mały, p. Zarzecze, k. Jarosławia, pragnie rozegrać korespondencyjnie partję szachów.

P. Dr. Adam Tybor — Grybów, Rynek 13, pragnie rozegrać korespondencyjnie partję szachów.

P. Hauschild Witalis — Tarnów, Lelewela 508, pragnie rozegrać korespondencyjnie partję szachów z silnym przeciwnikiem.

Jak to bywało przed laty.

W roku 1720 wyruszył ks. Radziwiłł, jeden z największych ówczesnych magnatów, do Paryża, aby się tam zabawić. Towarzyszyło mu sto koni i liczna świta dworzan i służby. Wkrótce po przybyciu do stolicy Francji nawiązał książę ścisłą przyjaźń z ówczesnym regentem, ks. Filipem Orleańskim. Wesoły regent lubiący życie wystawne i hulaszcze, upodobał sobie towarzystwo beztroskiego obcokrajowca i podziwiał przedewszystkiem jego niezwykłą siłę i kolosalną wprost postawę, oraz jego wytrzymałość w nadmiernem użyciu wszelkich rozkoszy życia. Ks. Radziwiłł był w stanie wypić więcej tokaju, burgunda lub wódki, jak wszyscy razem uczestnicy biesiady.

Lubiał też grywać w różne gry hazardowe, wówczas bardzo modne, jak Biribi, Faraona, Bassettę i przegrywał nieraz z niezmąconym humorem olbrzymie sumy.

Z najwyższym spokojem wołał wtedy na swego hajduka, który mu przynosił coraz to nowe worki złota. Jego majątek wydawał się być niewyczerpany i to imponowało nawet zblazowanym Paryżanom.

Książę kupił po przyjeździe do Paryża pałac na ulicy Richelieu'go, z tyłu królewskiego pałacu, czyli Palais-Royal, aby móc być zawsze jak najbliżej swego królewskiego przyjaciela.

Nazajutrz po sprowadzeniu się do swego pałacu, chciał książe wysłać list do regenta i zawołał swego hajduka, polecając mu list ten adresatowi doręczyć. Z okna swego pokoju pokazał mu dach pałacu królewskiego, który z mieszkania księcia zupełnie dokładnie widzieć było można.

— Pałac, który tam widzisz, jest to właśnie Palais Royal — powiedział książe. — Tam mieszka mój przyjaciel Regent. Zanieś mu ten list i marsz!

Hajduk poszedł, aby spełnić polecenie. Gdy jednak znalazł się na ulicy, nie mógł już znaleźć królewskiego pałacu, nie umiał się zorjentować, a ponieważ nie rozumiał ani słowa po francusku, nie mógł się z nikim dogadać.

Zrozpaczony wrócił nareszcie do księcia i oznajmił, że pałacu królewskiego nijak znaleźć nie może.

— „Ośle!" — krzyknął książe zirytowany i raz jeszcze opisał mu pałac, pokazując mu go z okna.

Biedny hajduk raz jeszcze zeszedł na ulicę i znów błąkał się zdezorjentowany, aż wrócił zniechęcony i taki pogrążony w rozpaczy, że zamyślił powiesić się w przedpokoju swego pana. Na szczęście ten ostatni wszedł właśnie we drzwi i udaremnił ten szaleńczy zamiar.

— Uspokój się wreszcie, ty ośla głowo — zawołał Radziwiłł, który bardzo swego hajduka lubił i był raczej ubawiony tą całą przygodą. — Już ja zaradzę temu, abyś ty mógł na drugi raz znaleźć odrazu pałac królewski. Tymczasem oddaj ten nieszczęsny list, już inny go tym razem zaniesie.

Natychmiast książe kazał zawołać swego intendenta i jednego architekta, kupił kilka domów, które stały między jego pałacem a Palais Royal, kazał je zburzyć i utworzyć szeroki pasaż, który wówczas nazwano „Pasażem Radziwiłła".

Teraz hajduk jego nie mógł już zbłądzić, bo zaledwie wyszedł z bramy książęcego pałacu, widział zaraz naprzeciw pałac królewski i potrzebował tylko przejść przez nowy plac, aby dojść do celu.

Ewa Bol.

Polak historykiem wysp Zielonego Przylądka.

Kraków, 6 listopada.

Poza Wyspami Azorskiemi wspomniano ostatnio również inną posiadłość portugalską a mianowicie *Wyspy Zielonego Przylądka* (po portugalsku Ilkas do Cabo Verde) leżące na oceanie Atlantyckim i składające się z dziesięciu wysp. Ciekawem jest, że człowiekiem, który pierwszy opisał te wyspy, był Polak, generał wojsk portugalskich, *Józef Chemicki.*

Życie Józefa Chełmickiego, który na starość zdobył sobie wielkie uznanie w przybranej portugalskiej ojczyźnie, było niezwykle *ruchliwe i bujne.* Urodzony w Warszawie roku 1814 wstąpił do wojska, zaś w roku 1831 znajduje się w III-cim pułku strzelców konnych i jako podporucznik bierze udział w niemal wszystkich bitwach z Rosjanami. Później udaje się do *Paryża* i tam uczęszcza do *Królewskiej Akademji Języków Wschodnich,* gdyż zamierza wstąpić do wojskowej służby egipskiej. Tymczasem *zgłasza się do armji portugalskiej* i mając lat 19, otrzymuje rangę podporucznika-inżyniera. W czasie domowej wojny, która naówczas toczy się w Portugalji między cesarzem Brazylji Don Pedrem a bratem jego Don Miguelem, ma on okazję do odznaczenia się, to też wkrótce rząd portugalski powierza mu *odpowiedzialną misję w kolonjach portugalskich,* a mianowicie wysyła go na wyspy *Cabo Verde.* Tam, zdala od wojny domowej, pisze Józef Chełmicki potężne *dzieło geograficzne,* które wyszło p. t.: *„Geografia Cabo-Verddiana"* w dwóch tomach. Praca ta zyskała mu *odznaczenie orderem Chrystusa.* Pracując w dalszym ciągu w swoim zawodzie inżynierskim, zostaje Józef Chełmicki *dyrektorem robót publicznych* w południowych prowincjach i jako jeden z pierwszych — buduje w Portugalji szosy oraz składa memorjał z projektem założenia kolei żelaznej. Awansując coraz to wyżej, zostaje on wkońcu *inspektorem dróg i mostów,* inspektorem robót publicznych prowincji Algawji oraz inspektorem zabytków i budowli rządowych w całem królestwie portugalskiem. On też przyczynił się w dużej mierze do budowy wielkiego szpitala wojskowego imienia Pedra V. W roku 1866 zostaje Józef Chełmicki pułkownikiem, w roku 1876 jenerałem brygady, a w 1885 jenerałem dywizji. Był on *kawalerem wszystkich wysokich orderów portugalskich,* t. j. wysoko cenionego Orderu Chrystusa, orderu wojskowego Torre e Espada, S. Benito de Aviz itd. Jenerał Chełmicki ożenił się w Portugalji z Pauliną hr. de Moser, pochodzącą z rodziny niemieckiej, osiedlonej w Portugalji i pozostawił jednego syna Karola — zmarłego bezdzietnie oraz sześć córek, których potomstwo żyje dotychczas.

Uporczywe bóle głowy zębów, reumatyzm, grypę, i choroby z przeziębienia zwalcza skutecznie PROSZEK Z KRZYŻYKIEM •NEUTROPHEN• BEZ SZKODLIWYCH DZIAŁAŃ UBOCZNYCH DR·A·WANDER·S·A·KRAKÓW

Transporty zbiorowe
na Lwów, Warszawę — przewozy samochodowe, kolejowe, lokalne.
P. WYSOCKI — Kraków, Florjańska 18. Telefon 175-71.

KALENDARZE 1944
po cenach oficjalnych
HURTOWNIA Księgarsko-Gazetowa
MARIAN PLEWICKI
Lublin, ul. Kapucyńska 5
Szczegółowe warunki na żądanie.

FIRMA JUBILERSKO-ZEGARMISTRZOWSKA Z. GAJEWSKI
Kraków, ul. Starowiślna 26 — poleca
SREBRO STOŁOWE
na 6 i 12 osób, nowoczesne fasony.

Tad. PILESKIEGO
Koncert na harmonji
w Restauracji pod „Topolami"
Kraków, ul. Topolowa 52
w niedzielę, dn. 7 bm. od 11.30—14.

PŁYTY PATEFONOWE
nawet połamane, kupuje stale
D/H. „IMPEX"
KRAKÓW, ulica Augustjańska Nr. 5.

Zakład hodowli i tresury psów „SOKÓŁ"
KRAKÓW, UL. TRAUGUTTA 20/1.
sprzeda:
buldogi angielskie
ze szczeniakiem dwumiesięcznym.
Oglądać w Hodowli, we Woli Duchackiej, Główna 91 (tramwaj Nr. 6).

ŁAŹNIA PARYSKA
Kraków, ul. św. Gertrudy 19.
po remoncie otwarta.

Kopal
Kraków, Rzemieślnicza 7
Skrytka pocztowa 192 Tel. 184-51
Farby olejne — lakiery emaliowe

MEBLE
KRAKÓW, Starowiślna 35,
poleca Wytwórnia Mebli
JULJAN PYKA

Tablice nagrobkowe
szyldy, oraz pieczęcie gumowe wykonuje szybko St. Sieprawski, Kraków, Grodzka 36.

OBRAZY DYWANY
kupno sprzedaż ocena
Kraków, Floriańska 8

ZAKOPIANKI
Śniegowce oraz artystyczne drewniaki futrzane — poleca Firma „SZCZEPKO-TORKO — Kraków, Hala Targowa 22.

Wystrzegajcie się naśladownictw!

ŻĄDAJCIE BATERJI TYLKO Z DZIURKOWANĄ NUMERACJĄ
®Z·SATURN·RM.iE. SRZOO

Sprzedaż

„Maszynę" do szycia, tanio sprzedam. Kraków, Bożego Ciała 31/7. 7170

„Singe.a" maszynę, krytą, prawie nową, sprzedam. Kraków, Kościuszki 60, m. 6. 7171

Zegarmistrz jubiler C. Chwiłkowski, Kraków, Florjańska 3. Sprzedaż, kupno, zlecenia. 6184

„Singera" maszynę, krytą i pudełkową, okazyjnie sprzedam. Kraków, Krakowska 26/2. 7169

Wózek głęboki „Konkon" i ogródek dla dziecka, sprzedam. Kraków, Lelewela 14, m. 2. 7257

Zakład zegarmistrzowski Stanisław Chwiłkowski, Kraków, Krakowska 1 pod Arkadami, poleca piękne upominki na Św. Mikołaja. 6172

Okazja. — Tanio sprzedam patefon walizkowy, 2 albumy nowych płyt, płaszcz zimowy, męski, granatowy, na wysokiego, samowar na herbatę, fotel-łóżko. Kraków, Rynek Podgórski 12/34, front, II. p., lewy dzwonek. 7197

Futro męskie, jasne, sportowe w bardzo dobrym stanie, do sprzedania. Zgł.: Kraków, ul. Lelewela 14, m. 3, od 14—16.

Underwood maszynę do pisania, aparat kinowy, sprzedam. Oferty: Goniec Krak., Kraków, „Nr. 5578".

Ubranie ciemne, zarzutkę, smoking, kurtkę, buciki męskie 40—41, koc, odkurzacz, sprzedam. Kraków, Pierackiego 25/5 od 13—16. 7557

Singera maszynę krytą, serwantkę na szkła, maszynę do pisania, dywan mały, sprzedam. Kraków, Szlak 31/5.

Futro dwustronne, męskie, duże, baranica do nóg, baranica-worek, kilimy huculskie, kołdra, poduszka, łóżko żelazne, sprzedam. Kraków, Pierackiego 25/5 od 13—16. 7558

Harmonia, 80 basów z registrem, 3-ch chórowa, tanio do sprzedania. Kraków, Botaniczna 6/19. 7194

Kapce zakopiańskie, sprzedam. Kraków, św. Wawrzyńca 16/22, I. p., ofic. 6681

Kapce oryginalne, zakopiańskie, solidne, wykonane na nogę i buciki, sprzedam. Kraków-Podgórze, Limanowskiego 41, m. 1. 7260

Urządzenie sklepowe, obraz Stachiewicza, okazyjnie do sprzedania. Zgłoszenia: Kraków, Siemiradzkiego 11/7, od godz. 12—16. 7297

Patefon walizkowy, oraz płyty, sprzedam. Kraków, Długa 32/8. 7327

„His master voice" patefon walizkowy, sprzedam. Kraków, Długa 32/8. 7328

Maszynę pisarską, walizkową „Corona" 3-rzędową, sprzedam. Kraków, Długa 32, m. 8. 7330

Underwood'a maszynę pisarską, biurową, mało używaną, sprzedam. Kraków, Długa 32/8. 7332

Dla restauracji i cukierni! Patefon „Always'a" elektr. z adapterem, 5 lampowym wzmacniaczem i 10 Watt głośnikiem, sprzedam Kraków, Długa 32/8.

Ratlerki 8-tygodniowe, sprzedam. Kraków, Krakowska 37/3, ofic., I. p. 7354

Futro podróżne, duże, wilki syberyjskie, wierzch „Himalaja", sprzeda „Centrokomis", Kraków, Grodzka 9. 7361

Kołdry jedw. puchowe i wełniane, piękne, sprzedam. Kraków, Krzywa 13/11, II. p., ganek. 7529

Wózek-autko, głęboki, sportowy na łożyskach kulkowych, kaftaniczki niemowlęce, ciepłe, komplecik wełniany, sprzedam. Kraków, Krzywa 13/11, II. p., ganek. 7530

Sprzedam: Spodnie, ubranie męskie, płaszcz damski, kurtkę męską, źrebce czarne. Kraków, Tarłowska 3/4 (przecznica Zwierzynieckiej). 7532

Sprzedam: trzewiki robocze, męskie, 42, buciki czarne, szkolne, sznurowane 36, koszulę męską, popelinową. Kraków, Osiedle, Kasprowicza 16, pierwszy dzwonek. 7533

Sprzedam 2 piękne kołdry, 2 poduszki i duży kilim. Kraków, Lubomirskiego 29, I. p., ganek. 7422

Dziecięce lakierki, okład beige, Nr. 29, sprzedam okazyjnie. Kraków, Kraszewskiego 11/4. 7431

Patefon elektryczny w pięknej szafce orzechowej ze wzmacniaczem, sprzedam. Kraków, ul. Lwowska 20/7. 7433

Singera-Simancco w pięknej szafce, stan pierwszorzędny, sprzedam. Kraków, ul. Lwowska 20/6. 7435

Wózek-Autko i głęboki Konkon, sprzedam. Kraków, św. Sebastjana 16/28, prawa ofic., II. p., ganek. 7438

Wózek dziecięcy, głęboki, w bardzo dobrym stanie, sprzedam. Wiadomość: Kraków, Bronowice Małe, Al. Wyspiańskiego 13-2/4. 7439

Czarnego lisa, buciki damskie wiśniowe, sportowe Nr. 36½, sprzedam. Kraków, Lubomirskiego 3, m. 14, II. p. 7447

Buciki narciarskie, Nr. 38, mało używane, do sprzedania. Wiadomość: ul. Karmelicka 58. Kolektura. 7450

Płyty polskie, niemieckie w wielkim wyborze. — Tańce góralskie. — Krakowiaki, Królewna Śnieżka, cudne tanga — wykonanie chór Dana — Fogg — Popławski, sprzedam codziennie 13.30—18 (1.30—6-tej) Kraków, ul. Mogilska 8/6, II. p. 7453

Buciki sznurowane, sportowe, brązowe, Nr. 38, w pierwszorzędnym stanie, sprzedam. Kraków, Długa 14/5, od 14-tej—16-tej. 7460

Futro, czarne źrebce, z zarękawkiem, piękne, spód męski i damski, jesionkę męską, brąz., sprzeda Kraków, Kochanowskiego 2/2. 7474

Wzmacniacze, motorki i części do patefonów elektrycznych, sprzedam. Kraków, Paulińska 18/2. 7475

Zegarek damski, złoty, na rękę z branzoletką, oraz koperty na kołdry i pierzynę, okazyjnie sprzedam. Kraków, ul. Szlak 17/5, II. p. 7500

Półbuciki czarne, męskie, Nr. 42, podwójna podeszwa, sprzedam. Kraków, Radziwiłłowska 17/6, raz dzwonić.

Sprzedam 4 zegary antyczne i włoskie skrzypce. Mirzyński, Kraków, Józefa 11, m. 2.

Kosmetyka, wody kwiatowe, kolońskie, perfumy, pudry, pasty do zębów, wazelina, gliceryna, kremy, szampony, szminki, pudry dla dzieci, sole do nóg itd. poleca po cenach oryginalnych tylko kupcom, drogerjom, aptekom, spółdzielniom Hurtownia Kupców Polskich, Kraków, Krupnicza 11, telefon 222-88. 7132

Ołówki Majewskiego, kredki, obsadki, stalówki, atrament, tusz, guma, lak, palety, kalka itd. po najtańszych cenach. Prosimy żądać ofert. Sprzedaż tylko kupcom i spółdzielniom. Hurtownia Kupców Polskich Sp. z o. o. Kraków, Krupnicza 11, tel. 222-88. 7133

Płaszcz damski, mufek, czapkę, buty narciarskie Nr. 38, półbuty męskie 42 i 43, papierośnicę srebrną, serwis na kawę, sprzedam Kraków, Szlak 17, m. 5, II. p. 7208

Buciki granatowe, zamszowe na korku, oraz brązowe, sportowe na niskim obcasie, Nr. 38, okazyjnie do sprzedania. Kraków, Piłsudskiego 30/5. 7243

Obrazy, dywany, kilimy, antyki meble, porcelana. Sprzedaż — kupno, ocena: Salon Obrazów i dzieł sztuki „Antyki", Kraków, Stradom 18, tel. 140-83. 8108k

Do sprzedania! Szafy trójdzielne, łóżka, toaletki jasne, maszyna Singera oraz piękna lampa elektryczna, 4-ropłomienna. Kraków, Mostowa 6, (ostatni przystanek jedynki). Stolarnia.

Futro męskie, czarne, marengo, spód nutriety, kołnierz karakułowy, stan pierwszorzędny, sprzedam. Kraków, ul. Straszewskiego 21/11, I. p. oficyny.

Hurtownia Kupców Polskich, Kraków, Krupnicza 11, tel. 222-88. Towary spożywczo-kolonialne i gospodarcze, magazyn solno-zapałczany, ul. Warszawska 31a, tel. 22-89, magazyn ogólno-towarowy z bocznicą kolejową, ul. Prądnicka, tel. 222-95. Sprzedaż po cenach oryginalnych tylko kupcom, Spółdzielniom, drogerjom, perfumerjom, aptekom. — Dział I: Towary spożywcze, korzenie namiastki, herbaty i kawy namiastki, kostki buljonowe i przyprawy do zup, zupy różnych smaków, galaretki, budynie, kisiele, babki, soki, przyprawy do wódek, olejki do ciast itp. Dział II: Towary gospodarcze, mydła namiastki, proszki do prania i szorowania, pasta do butów i przyprawy do podłóg, barwniki, ultramaryna, mucholapki, lampy karbidowe, szczotki i miotły wszelkiego rodzaju, trzepaczki. Dział III: Kosmetyka wszelkiego rodzaju, perfumy, wody, pudry, wazeliny itp. Dział IV: Ołówki Majewskiego, kredki, stalówki, obsadki, atrament, tusz itd. Cenniki wysyłamy na każde życzenie. 7130

Sypialnie, jadalnie, gabinety, tapczany poleca Wytwórnia Mebli, Kraków, Meiselsa 4, (1-sza przecznica Krakowskiej).

Tapczan nowoczesny, jedno- i dwuosobowy, sprzedam. Kraków, Meiselsa 8/4.

Obrazy znanych malarzy polskich sprzeda Komis, Kraków, Pl. Dominikański 4.

Sienniki, worki, chodniki, płótno krawieckie, oraz drobną galanterję poleca: K. Jamroż, Kraków, Grodzka 28. 1118k

Dywany, obrazy, sprzedaż, kupno, ocena: Kraków, Florjańska 8. 1149k

Szewskie przybory: W. Cebula, Kraków, Starowiślna 50. 1353k

Wagę 5 kg, sprzedam. Kraków, pl. Słowiański 2/13, g. 15.30—18. 6974

Krzewy ozdobne, pnące, najodpowiedniejsza pora sadzenia. „Caprifoljum", wydające większą ilość kilkumetrowych pędów, setki kwiatów różowych, pachnące, oraz „Wino Dzikie". Obsadzać domy, ganki, altany, grobowce, parkany itp. Ogrodowe „Jaśmin", 10 krzewów, 75 zł, wtem porto, opakowanie. Wysyła Kuczerha Stanisław, ogr. Mizyniec, Przemyśl. 1391k

Maszynę damską do szycia, „Singera", piękną, krytą i z pudełkiem tańszą — sprzedam tanio. Kraków, Krótka 10, m. 1. (Przecznica św. Filipa). 1455k

Futro czarne, na średniego, podbite psami syberyjskiemi, sprzedam. Kraków, ul. Juljusza Lea 41/2. 1755k

Patefon pierwszorzędny, okazyjnie z płytami, sprzedam. Kraków, Kalwaryjska 6, m. 5. 1574k

Fortepian „Wirth", krótki, pełnopancerny, do sprzedania. Kraków, ul. Dietla 75/4. 1751k

Futro brązowe, breitschwanzowe, na średnią, luźne, zarękawkiem, czapką, sealskinowe, modne, kołnierz wydra amerykańska i krajowa, sprzedam. Kraków-Podgórze, Nadwiślańska 8.

Obrazy — sprzedaż, kupno, fachowa bezpłatna ocena: Kraków, Łobzowska 6. Salon Obrazów. 3344

Sypialnię z bieliźniarką, szafę kombinowaną, stół rozsuwany, sprzeda Magazyn Mebli, Kraków, Kopernika 8. 3835

Beckera zegar, duży, stojący — sprzedam. Kraków, Wrzesińska 11, m. 1.

Sprzedam spódniczkę kloszową, aksamitną i bluzkę szkolną granatową, na dziewczynkę lat 12—15. Kraków, Piłsudskiego 28/20. 5557

Materace włosienne, używane, z trawy morskiej. Kraków, św. Marka 19, narożnik Florjańskiej. Sklep tapicerski.

Pianino pancerne Stingla — sprzedam. Kraków, ul. Generała Prądzyńskiego 12, m. 2, (przecznica 29-Listopada).

Uwaga!!! Uwaga!!! Uwaga!!! Uwaga!!! Książki sprzedam: Marchlewski: „Chemja lekarska (skrypt) str. 466; Encykl. Orgelbranda 12 t. (1883—84 r.); E. Pascal: „Grupy ciągłe przekształceń" (294 str.) brosz.; Sienkiewicz: „W pustyni i w puszczy" 2 t., „Potop" 6 t., „Pan Wołodyjowski", (526 str); Al. Brückner: „Literatura Polska" wyd. Trzaska Evert Michalski oraz „Słownik polsko-niemiecki" (1800 str.). Prowincja za zaliczeniem. Zgł.: Goniec Krak., Kraków, „Nr. 5570".

Sznury jedwabne, tasiemki, rękawiczki, pinetki, pantofle, torby, apaszki, szaliki, oraz drobną galanterję poleca: Jamroż, Kraków Grodzka 28/30. 646k

Filateliści. Cennik-katalog 1944 znaczków polskich i Gen. Gubern., wysyłamy odwrotnie. Czternaście artystycznych fototablic znaczków. Cena zł. 20,— Polski Dom Filatelistyczny, Warszawa, Marszałkowska 116. 1169k

Hurtownia materjałów piśmiennych i przyborów szkolnych. Wysyłka na prowincję za zaliczeniem. Abiewski, Loeffler i S-ka, Warszawa, Pl. Napoleona 5/4, tel. 236-69. 1172k

Za zaliczeniem także wysyłamy sznurowadła i wszelką galanterję. Warszawa, Marszałkowska 102, pokój 10, I. p. Mężyńska. 1249k

Galanterję bakelitową — grzebienie — sznurowadła oświetlenie choinkowe — wysyła za pobraniem pocztowym: St. Natorff, Warszawa, Twarda 38. 1250k

Młyńskie maszyny — kamienie, turbiny wodne, wykład do jagielników, kamieni perlaków, siatki młyńskie, spinacze pas., gurt., elewator, śruby klamry workowe oraz wszelkie artykuły młyńskie poleca Eugenjusz Pałaszewski, Warszawa, Poznańska 38/3. 3452k

Pompy odśrodkowe, hydrofory — dostarcza Biuro Techniczne, Kraków, Florjańska 20. 4679

Artykuły dentystyczne sprzedaje skład artykułów dentystycznych, Irena Pyrkowa, Kraków, Asnka 3. 5339

Waliza, skóra, jasna, błysk. zamek, waliza, skóra twarda, patefon walizkowy, obrus na 12 osób, futro, fr. źrebce z kołnierzem popielicowym, kurtka zielona, z wielbłądziej sierści, zmieniacz na 14 płyt, do sprzedania. Kraków, Szpitalna 7/II. p., lewo 14—15. 6922

Gumowy płaszcz damski, męski i kapce zakopiańskie, Nr. 40, sprzedam. Wiadomość: Kraków, św. Sebastjana 4/2.

Sypialnie, szafy kombinowane i różne meble do sprzedania. Kraków, Starowiślna 44. Bruzda. 8667k

Walizy, teczki, torby, portfele, torby szkolne itp. hurt-detal „Export" Kraków, Młodowa 17. 8904k

Obrazy, sprzedaż, kupno i ocena: L. Wiadrowski, Kraków, Florjańska 7 w podworcu. 8905k

Lampy, abażury, materjały elektrotechniczne poleca „Żar" Kraków, Sławkowska 11, w podwórcu.

Abażury: Wytw. „Fox" Kraków Sławkowska 30 3828

Zamki błyskawiczne, grzebienie, szczotki, sznurowadła, korki do butelek, pasta do obuwia, sprzedaż fabryczna D/H. Kurowski, Warszawa, plac Napoleona 9.

Maszyna elektryczna do palenia kawy, do sprzedania. Zgłoszenia pod „603" Biuro Ogłoszeń Krajna — Kraków, Adolf-Hitler-Platz 46. 1541k

Settery irlandzki (rudy) i Angielskie Laweraki (biało-czarne), roczne od zaraz. Jamniki szorstkowłose Boxery — szczeniaki 6 tyg., sprzeda Hodowla Psów i Zakład Tresury i Wychowu Psów „Sokół", Kraków, Traugutta 20, m. 1.

Wózek głęboki „Konkon", w dobrym stanie, do sprzedania. Wiadomość: Kraków, św. Filipa 11, m. 13. 5633

Sprzedajemy tanio używane ubrania, płaszcze, bieliznę pościelową, koce, firanki, kilimy oraz inne ładne rzeczy: Kraków, św. Krzyża 7. Sklep. 5885

Sklep Komisowy, Kraków, Krakowska 5, sprzedaje futra męskie damskie ubrania, płaszcze męskie i damskie, dziecięce, firanki, kilimy, dywany, lisy, bieliznę pościelową i osobistą. Ceny niskie, duży wybór. 5974

Sklep Komisowy, Kraków, Starowiślna 50. Sprzedajemy i przyjmujemy do sprzedania wszelką garderobę zimową, futra męskie i damskie, palta, ubrania, bieliznę osobistą i pościelową, kołdry, kołnierze futrzane, spody futrzane.

Palto zimowe męskie i damskie pierwszorzędne, kołnierze futrzane, spody futrzane, kołdry, koce, pościel, kapy na łóżka lub na stół, ubrania, suknie kupisz tanio w Domu Komisowym, Starowiślna 50 6023

Futro perskie, sealskinowe, źrebce, cielaki i inne w pierwszorzędnym stanie — sprzeda Dom Komisowy, Kraków, Starowiślna 50. 6027

Grodzka 59, Komis tanio sprzeda nakrycie srebrne, pelerynkę z lisa srebrnego, modne futro damskie, zarękawek z ogonów, fotoaparat. Grodzka 59. 6124

Lisy, futra, pelerynki, ubrania, płaszcze, dywany, obrazy, kryształy — poleca okazyjnie Komis, Grodzka 59. 6153

Futra, lisy, kołnierze futrzane, dywany, kilimy, porcelanę, ubrania poleca Komis, Kraków, Szpitalna 11. 6168

Welony, oraz wszelkie artykuły ślubne. Kraków, Starowiślna 37. Upinanie welonów na miejscu. 6173

Maszyna do szycia Singera, gabinetowa i zwykła tańsza do sprzedania. Kraków, ul. Krótka 10, m. 1, (przecznica Św. Filipa). 6176

Singera maszynę do szycia z powodu wyjazdu sprzedam. — Kraków, Krakowska 39/36. 6177

Fortepiany, pianina poleca najtaniej: Świątek, Kraków, Starowiślna 12.

Srebrne wyroby i nakrycia stołowe, cukiernice, papierośnice i inne poleca Magazyn jubilerski, Kraków, Grodzka 60. — Kupuje stare srebro. 6179

Szczotki, miotły, pędzle wszelkiego rodzaju najtaniej, Centrala Szczotek J. Perek, Kraków, Starowiślna 10. 6232

Patefon elektryczny zmieniający dziesięć płyt oraz pojedyńczy, okazyjnie sprzedam. Kraków, Florjańska 15, m. 4 — godzina dowolna. 6411

Używane różne piękne meble sprzedaje Hala Meblowa, Kraków, Grodzka 59.

Portfel dobry, korzystnie nabyć można w firmie M. Wojtaszewski, Kraków, ul. Grodzka 27. 6434

Maszyny do pisania, liczenia, kasy kontrolne, ogniotrwałe, rolki kuponowe — sprzedaż, kupno. Juljusz Hecker, Kraków, Limanowskiego 52, telefon 141-48.

Kuchenki elektryczne, grzałki, grzejniki w wielkim wyborze poleca D/H. Centrala Światła, Kraków, Dietla 35, tel. 167-27.

Żelazka elektryczne „Brabork" domowe i krawieckie, najwyższy gatunek, poleca D/H. Centrala Światła, Kraków, Dietla 35, tel. 167-27. 6571

Elektromonterzy! Materjał instalacyjny w wielkim wyborze poleca D/H. Centrala Światła, Kraków, Dietla 35. 6572

Lampy elektryczne, materjały elektrotechniczne w wielkim wyborze poleca D/H. Centrala Światła, Kraków, Dietla 35, tel. 167-27. 6573

Zapalniczki do gazu z kamyczkami poleca: Dom Handlowy — Centrala Światła, Kraków, Dietla 35. 6574

Kuchenki gazowe 2-płomienne, oszczędnościowe i węże do tychże poleca D/H. Centrala Światła, Kraków, Dietla 35, tel. 167-27. 6576

Akordeony najtaniej sprzedaje Kwiatkowski, Kraków, Szpitalna 20/22.

Fortepiany, pianina, najtaniej sprzedaje Kwiatkowski, Kraków, Szpitalna 20/22.

Wielki wybór ubrań, futer damskich, męskich, płaszczy zimowych, jesionek, fotoaparatów, kryształów, kilimów, bielizny damskiej (kompletów), męskiej, pościelowej, firanek. Ceny niewysokie — poleca komis, Kraków, Adolf Hitler-Platz 12, w podworcu. 6704

Płyty polskie i niemieckie w wielkim wyborze — Tańce góralskie — Krakowiak — Królewna Śnieżka, cudne tanga, wykonanie: Chór Dana, Fogg, Popławski, sprzedam codziennie 14—18 (2—6), Kraków, Mogilska 8/6. 6711

Maszynę krytą, Singera piękną, tanio sprzedam. Kraków, Kielecka 30, przecznica Mogilskiej, dzwonek dozorcy. 6742

Sypialnię kompletną z bieliźniarką, nowoczesną, sprzedam. Kraków, Adolf Hitler-Platz 39, m. 4. 6801

Płyty, patefony, igły — okazyjnie sprzedaje Elektrotechnika, Pl. Dominikański 2, (róg Stolarskiej) Kaków. 6812

Pianino Lauberger Gloss, krzyżowo-pancerne, koncertowe sprzeda: Kraków, Starowiślna 12/22 6827

Maszynę Rast-Gasser krytą — sprzeda, Kraków, Starowiślna 12/5. 6828

Fortepian Wirtha krótki, krzyżowo-pancerny sprzeda okazyjnie Kraków, Starowiślna 12/22. 6830

Patefon elektryczny, walizkowy, markowy, razem z wzmacniaczem i głośnikiem, pierwszorzędny, sprzedam: Kraków, Długa 28/9, II. p., ofic. 6990

Foksterriery ostrowłose, młode i starsze, wspaniałe okazy, z rodowodami, natychmiast do sprzedania. Kraków, Zyblikiewicza 12/6. 6991

Sypialnię nowoczesną z bieliźniarką, wkłady, poduszki. Jasne futerko dla młodej, niskiej pani, sprzedam. Kraków, Groble 20/6. 7007

Futro perskie, stan b. dobry, raglan brązowy, tanio sprzeda Kraków, Zamenhofa 7/1a. 7009

Futro męskie, sportowe, w bardzo dobrym stanie, sprzedam. Wiadomość: Kraków, Rakowicka 11a/6. 7049

Maszynę Singera, mało używaną, sprzedam okazyjnie tanio. Kraków, Staszica 14/3, przecznica Szlaku. 7054

Futra męskie, perskie, sealskinowe, oraz źrebce żółte, sprzedam. Kraków, Szlak 43/7, II. p. 7086

Kożuch długi, kryty, sprzedam okazyjnie. Kraków, Nowa Olsza, ul. Jaworskiego 19a/2. 7109

Fortepian Petrof z angielską mechaniką, stan doskonały, sprzedam. Kraków, Karmelicka 17/9. 7213

Kołnierz z klapami, wydra do sprzedania. Kraków, Brzozowa 16/24. 7239

Okazyjnie sprzedam: Piec pokojowy, żelazny, pierwszorzędny. Kraków, Wąska 10, m. 9. 7247

Kołdry jedw., puchowe i wełniane, pierwszorzędne, również dziecięce, sprzedam: Kraków, ul. Długa 28/9, II. p., ofic. 7296

Maszyna do szycia „Heros", gabinetowa, do sprzedania. Kraków, Śląska 11, m. 7, III. p., od 18—20. 7298

Futro damskie, krótkie, buciki męskie, czarne, 41, czółenka zamszowe 36, sprzedam. Kraków, Długa 32/12.

Fortepian Bösendorfer, angielska mechanika, krótki, sprzeda okazyjnie Kraków, Starowiślna 12/5. 7347

Futro męskie, sportowe i marengo z wydrą na piżmakach, sprzedam. Kraków, Michałowskiego 2/7. 7348

Futro sealskinowe, przepiękne, luźne z najlepszych, markowych skór, oraz futro kryte, damskie, do sprzedania. Kraków, Michałowskiego 2/7. 7349

Cylindrówkę szewską Singera, stan pierwszorzędny, na prowincję dostarczę. Kraków, św. Wawrzyńca 3/16.

Singera krytą, jasną, Symancco, czteroszufladkową, sprzedam, na prowincję dostarczę. Kraków, św. Wawrzyńca 3/16. 7353

Singera maszynę, szafkową, piękny mebel i 2-gą krytą, tańszą z gwarancją szycia, sprzedam. Kraków, Krakowska 35, Batko. 7355

Młyńskie maszyny, motory gazowe, — wszelkie przybory itp. Plany, budowa, remonty: Zakład budowy młynów, Kraków, Mazowiecka 35, telefon 102-44.

Uwaga! Płyty patefonowe, polskie, niemieckie, muzyka lekka i poważna — codziennie od godz. 14—18-tej okazyjnie sprzedaje, Kraków, ul. Staszica 10/2.

Czarny papier, przybory szkolne i biurowe, papier pakowy i tekturę poleca Firma Lachter, Kraków, Rynek Kleparski 6.

Mały inwentarz, czasopismo dla hodowców królików, drobiu, kóz i jedwabników. Prenumerata roczna 10.37 zł. Zgłoszenia przyjmuje Kraków, skrytka pocztowa 573 5162

Zamówienia na książki rolnicze przyjmuje Kraków, skr. poczt. 573. 5163

Tapczany jedno i dwuosobowe, materace włosienne sprzedaje Wesołowski. Kraków, św. Marka 16. 5315

Zagłada Dra T. Firli tępi radykalnie pluskwy i ich zarodki. Sprzedaż na Kraków, F-a Komendera, Starowiślna 22.

Maszynę Singera, krytą, sprzedam tanio zaraz. Kraków, św. Jana 3/8, III. p.

Obrazy: Axentowicza, Ajdukiewicza, Brandta, Chełmońskiego, Fałata, Juljusza i Wojciecha Kossaków, Malczewskiego, Wyspiańskiego — sprzedam. Kraków-Podgórze, Węgierska 10/13.

Futro perskie i męskie, sprzedam. Kraków, Starowiślna 64/10. 6467

Futro, do wykończenia, sportowe, popielate, na piżmakach, palto granat na watalinie, kożuch pokryciem czarne ¾, kurtka czarna, wszystko pierwszorzędny stan, sprzeda Kraków-Podgórze, Czarnieckiego 8/1. 6634

Leica II-ros. 3,5, okazyjnie do sprzedania. Zgł.: Kraków, Urzędnicza 48, m. 10. godz. 8—10. 5793

Fortepiany, pianina — sprzedaż, kupno, zamiana. Skład Fortepianów Heleny Smolarskiej, Kraków, Sławkowska 4.

Futro damskie ocelotowy bardzo dobry stan do sprzedania. Wiadomość przez grzeczność w firmie Pałka, Kraków, św. Filipa 2.

„Paillard" — patefon elektryczny, doskonały głos, elegancka szafa — sprzedam. Kraków, Długa 7/6. 6966

Ratlerki 8 tygodniowe, czarne, do sprzedania. Kraków, ul. Wałowa 9/15 (Podgórze). 6998

Tapczan jedno-i dwuosobowy, szafa czwórdzielna, stół i 4 krzesła, do sprzedania. Kraków, Stradom 13/9.

Motory elektryczne 5 PH, 3 PH, 2 PH — 380 Volt, sprzedam natychmiast. Chylkowa, Kraków, Restauracja Hotel Poller.

Hurtownia Kolonjalno-Spożywcza „Hagro", Kraków, Plac Dominikański 4, Tel. 174-98, 176-71. Magazyny: Dwernickiego 5, Rękawka 13, plac Dominikański 4. Poleca Spółdzielniom i Kupcom. Dział I.: Towary kolonjalno-spożywcze, korzenie-namiastki, herbaty, kawa i cykorja namiastki, kostki buljonowe, zupy naturalne sproszkowane, przyprawy do zup w płynie, soki sztuczne, budynie, galaretki, babki warszawskie, proszki do ciast i cukry, olejki itp. znanych firm jak: Strójwąs, Żubr, Smak, Emka, Magda, Wigert, Ideal i inne. Dział II.: Towary gospodarcze. Ultramaryna, mydło do prania, proszki do prania i szorowania, kremy do golenia i proszki do zębów, barwniki, pasta do obuwia najlepszej jakości, pasta i proszki do podłóg, szczotki wszelkiego rodzaju, lakiery do paznokci, zmywacze, lakiery emalje do paznokci, aktualne nowości choinkowe oraz inne artykuły. Cenniki wysyła się na żądanie. 1712k

Płyty (poważne, taneczne) stale duży wybór w firmie „Fiducia", Kraków, Florjańska 15. 4311

Płyty (taniec, operetka, muzyka poważna) stale w dużym wyborze: „Fiducia", Kraków, Florjańska 15. 4428

Łóżko polowe, tapczan dwuosobowy, łóżka. Kraków, św. Marka 19, narożnik Florjańskiej. Sklep tapicerski.

Srebro stołowe 12 osób, nowe, sprzeda: Kraków, Michałowskiego 15/16, od godz. 12—16. 5710

Patefon elektryczny w nowoczesnej szafce sprzedam, lub zamienię na aparat fotograficzny małoobrazkowy lub kilimy. Oglądać od 2—4, Kraków, Warszawska 7, m. 27. 5797

Piec na trociny sprzedam. Kraków, ul. Lipowa 23, m. 3. 5905

Materace, łóżeczko dziecięce, tapczan. Kraków, św. Marka 19, narożnik Florjańskiej. Sklep tapicerski. 6109

Męskie futro sprzedam. Wiadomość: Kraków, Michałowskiego 15/6. 6860

Kurtka damska futrzana, „świstaki", 2 teczki skórzane do sprzedania. Kraków, św. Filipa 8/2, godz. 5—6 popoł.

Fotoaparat 13×18 drewniany (Troppenausführung), miech kwadratowy, matówka obracana, Tessar 4,5 f-21 cm teleobjektyw f-70 cm, kasety podwójne — sprzeda „Centrokomis", Kraków, ul. Grodzka 9. 6868

Patefon walizkowy, płyty — okazyjnie sprzeda „Rekord", Kraków, Poselska 19.

Większa ilość borowików suszonych do sprzedania. Oferty: Stary Sącz, skrytka pocztowa Nr. 10. 1713k

Filateliści! Żądajcie natychmiast bezpłatnych, interesujących prospektów. — Polski Dom Filatelistyczny, Warszawa, Marszałkowska 116. 1714k

Stolarskie maszyny pojedynczo, w kompletach, dostarcza „Arbor", Warszawa, Towarowa 30, tel. 510-01. 1715k

Sklepy, spółdzielnie, szkoły miast i wsi, zaopatruje w papier i w wyroby papierowe firma Tadeusz Szrajber, Warszawa, Marszałkowska 38. Tel. 870-81. Wysyła za zaliczeniem. 1716k

Baterje, latarki, żarówki, lampy karbid., zapalniczki, kamienie, bibułki i t. p., wysyła po otrzymaniu zaliczki. Biuro Zleceń, J. Boye, Warszawa, Królewska 31. 1717k

Sprzedam palto męskie czarne, kostjum damski, czarny w paski, buty cholewy damskie Nr. 37, futro damskie sealskinowe. Kraków, Florjańska 32, m. 21.

Lalki, naguski murzynki, główki, imitacja celuloidu, nie palne, tanio. Hurt, Warszawa, Twarda 15, m. 36, F-a Raugiewicz. 1719k

---

z Maślaków
Anna DOMARADEK
żona elektrotechnika
przeżywszy lat 50, po długiej, a ciężkiej chorobie, opatrzona Św. Sakramentami, zasnęła w Panu dnia 4-go listopada 1943 r.
Wyprowadzenie zwłok z Kaplicy na Cmentarzu Rakowickim na miejsce wiecznego spoczynku, nastąpi w poniedziałek, dnia 8 bm. o godz. 3 po południu, na który-to smutny obrzęd zapraszają Krewnych, Przyjaciół i Znajomych, stroskani
Mąż, Córka, Zięć, Wnuczka i Rodzina.
Nabożeństwo żałobne
odprawione zostanie we wtorek, dn. 9 bm. o godz. 9 rano w kościele par. Bożego Ciała w Krakowie.

Na intencję ś. p.
Mieczysława MĘDRYSY
Sekretarza 3-go Urzędu Skarbowego
odbędzie się
Msza Święta
dnia 8. XI. o godz. 8.30 rano przed ołtarzem Matki Boskiej Częstochowskiej w kościele Najśw. Marji Panny w Krakowie, na którą zapraszają Krewnych, Kolegów i Znajomych
Matka, żona i córeczka.

Za spokój duszy ś. p.
Wandy z Leśniaków Rossowskiej
jako w drugą bolesną rocznicę śmierci, odprawione zostanie dnia 8. XI. o godz. 9-tej rano w kościele OO. Kapucynów
Nabożeństwo żałobne
o czem zawiadamiają
Matka i siostra.

Bibułki, gilzy, baterje. Prowincja zaliczeniem. St. Sokołowski, Warszawa, Dygasińskiego 50. 1720k

Tapczan-kozetka 2-osobowy, tanio sprzedam. Kraków, Starowiślna 27/9, ganek.

Świecznik pięcioramienny, Ludwik XV, brąz, piec szamotowy — sprzedam. Kraków, Dominikańska 2. Kolektura.

Wózki na łożyskach kulkowych, luksusowe, A. Kowalska, Kraków, Karmelicka 20.

Sprzedam 2 szafy, konsolę z lustrem, biurko małe, Kraków, Zielona 3, m. 6, od 12—1. 7067

Futro damskie okazyjnie do sprzedania. Salon Mód „Ligja", Kraków, Wielopole 14. 7134

Okazyjnie sprzedam materace włosienne. Kraków, Plac Biskupi 6, Madziarówna, godz. 1—3. 7143

Sprzedam płaszcz zimowy męski, płaszcz płaszcz damski, zimowy brąz., granatowy, płaszczyk dziecięcy na 1 i 5 lat, spódniczka czarna mały wymiar, suknia wełniana kombinowana, perskie futro, stan dobry. Kraków, Stradom 6. Gniadek.

Erikę, maszynę do pisania, walizkową maszynę do liczenia, na taśmę, sprzedam. Zgł.: Goniec Krak., Kraków, „Nr. 7392".

Maszyny do pisania, liczenia, sprzedaż—kupno, Eugeniusz Drescher, Kraków, Sławkowska 6. Telefon 226-90.

Książki sprzedam: a) naukowe: Wielka Przyroda Ilustrowana 3 t., str. 1022; Marchlewski: „Chemja lekarska" (skrypt) str. 466; Encykl. Orgelbranda 12 t. (1883—84 r.); Encykl. Trzaski Everta Michalskiego 2 t. (1936 r.); Encykl. Przeworskiego 2 t. (1937 r.) str. 854; Bilza „Nowe lecznictwo przyrodne" 1 t., str. 1250; „Księga Zdrowia" 4 t., przeszło 3100 str.; Encyklopedja Przeworskiego 1 t. (1936 r. str. 810; A. Święcicki „Historja literatury indyjskiej" 1901 r.) str. 462; E. Pascal: „Grupy ciągłe przekształceń" str. 294; Zbiorowe wydanie dzieł Piłsudskiego, 10 ozdobnych tomów; b) beletrystyka: H. Sienkiewicz: „W pustyni i w puszczy" 2 t. (brosz), „Pan Wołodyjowski" (526 str.), „Potop" (całość), „Krzyżacy" 3 t. opr., „Ogniem i Mieczem" 2 t. opr., „Na polu chwały" str. 424; Gąsiorowski: „Huragan" (str. 528); Al. Dumas: „Trzej Muszkieterowie" 3 t. str. 558, „Kawaler de Maison-Rouge" str. 338. Zgł.: Goniec Krak., Kraków, „Nr. 5614".

Trzaski Everta Michalskiego wydawnictwa sprzedamy: Al. Brückner: „Literatura Polska" str. 366, ilustr. 368; H. Gliwic: „Zadanie surowców w gospodarce światowej" opr.; Encyklopedja Powszechna Ilustrowana 2 t. (1936 r.); Słownik polsko-niemiecki (1800 str.); S. Kotaniec: „Szlachetne techniki w fotografji" str. 106; W. Niemczyński: „Wyrób powiększeń" str. 164. Informacje cen udzielamy niewiążąco. Prowincja za pobraniem. Zgł.: Goniec Krak., Kraków, „Nr. 5615".

Do sprzedania zegarek szwajcarski na rękę, ubranie męskie ciemne, pierwszorzędne. Kraków, Bandurskiego 5/2.

Buty narciarskie Nr. 37, czarne, półbuciki damskie Nr. 37, brązowe buciki dziecięce Nr. 36, czarny zimowy sportowy płaszcz damski — sprzedam. Kraków, Krowoderska 19, m. 2. 5680

Okazja! Zegarek damski jazz double amer., półbuty Nr. 38—39, sportowe, suknia ślubna, do sprzedania. Kraków, Długa 7, m. 7. 5690

Sprzedam albo zamienię na futro karakułowe pelerynkę z soboli. Zgł.: Goniec Krak., Kraków, „Nr. 5699".

Kanarek pierwszorzędny do sprzedania, Kraków, Orzeszkowej 3, m. 7.

Watalina do sprzedania. Kraków, Orzeszkowej 3, m. 7. 5715

Tanio łóżeczko dziecięce, z materacem, do sprzedania. Kraków, B. Joselewicza 12, m. 11, II p. 5717

Lisa srebrnego i fortepian, sprzeda Włodarczyk, Kraków, Stolarska 6. 5721

Futro męskie, spód piżmaki, kołnierz perski, czarny, dla wysokiego — okazyjnie do sprzedania. Wiadomość: Dietla 77, m. 6. Zgłaszać się można między 2—4 popoł. 5727

Dywan 3×2 do sprzedania. Kraków, Polna 1a, m. 3. 5746

Sprzedam wózek sportowy oraz budkę do wózka. Kraków, Szlak 39, m. 10.

Palto czarne i piecyk szamotowy — sprzedam. Kraków, Rakowicka 19/13.

Buty męskie czarne, chevro, Nr. 44, pierwszorzędne — sprzedam okazyjnie. Kraków, Groble 6, m. 12, oglądać od 11—13. 5767

Płyty, piękne melodje taneczne, z filmów i operetek, patefon walizkowy, igły — sprzedam. Kraków-Dębniki, Zagrody 8/6.

Patefon walizkowy, markowy, tanio sprzedam. Kraków, Krzywa 5, m. 5, od 18—20. 5771

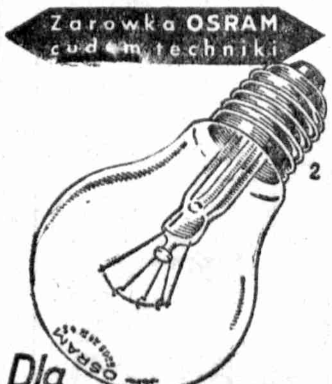

Dla oszczędności prądu właściwa żarówka
OSRAM
dużo światła - mało prądu

W SALONIE SZTUKI
A. WAWRZECKIEGO
Kraków — ulica Wiślna Nr. 9,
największy wybór dzieł sztuki,
najprzystępniejsze ceny.

MEBLE
Sypialnie, szafy kombinowane, trójdzielne — poleca
W. STAWOWY — KRAKÓW,
Starowiślna 35 — w sieni na prawo.

Sprzedaż artykułów wędkarskich
J. WYSOCKA
WARSZAWA, UL. KR. ALBERTA 12.
wysyła za zaliczeniem haczyki, żyłki błystki, sznury wędziska i inne.
Duży wybór sieci

HODOWLA
Kraków — Wadowicka 39
(Przedł. Kalwaryjskiej)
sprzeda
psa Bernarda 14-mies.
wspaniały okaz oraz inne.

10000
SPÓŁDZIELNI
W GENERALNYM GUBERNATORSTWIE
STOI W SŁUŻBIE
ZABEZPIECZENIA WYŻYWIENIA LUDNOŚCI

ARGENTAN
okucie do uprzęży z białego metalu, wyłączna sprzedaż
SKŁAD PRZYBORÓW SZEWSKICH I RYMARSKICH
I. BOGDANOWICZ i Ska, WARSZAWA,
Graniczna 6. — Telefon 613-22.
Ceny zniżone.

OBRAZY
Najwybitniejszych malarzy polskich, oraz inne rzeczy — sprzeda
KOMIS - Kraków
Plac Dominikański 4.

„CENTROKOMIS"
Kraków, ul. Grodzka 9
poleca
futra, lisy garderobę, oraz szereg innych praktycznych przedmiotów.
Duży wybór — niskie ceny.

„Centrala Gospodarcza"
Kraków, ul. Józefa 12. Tel. 146-89
poleca
wszelkie art. gospodarcze, przybory szkolne i biurowe.
Cenniki na żądanie.

„KOMIS" Grodzka 32
poleca:
FUTRA — LISY
BŁAMY FUTRZANE
Patefony-wzmacniacze
FOTOAPARATY
oraz szereg in. rzeczy

Matrymonjalne

Akademik, młody, przystojny, zamożny, lubiący sport i muzykę, pragnie z braku czasu tą drogą poznać wzgl. nawiązać korespondencję z Panią naprawdę ładną, przystojną, inteligentną, rzym.-kat., do lat 23. Oferty z fotogr., która zostanie zwrócona Goniec Krak., Kraków, „Nr. 7377".

Kawaler, lat 23, przebywający obecnie w Rzeszy, pragnie poznać panią do lat 20 i korespondować w celu matrym. Zgłosz.: Goniec Krak., Kraków, „Nr. 1398k".

Mam 20 lat, pustą kieszeń! (wojna), wiele humoru, a przytem cenię kulturę ducha, śmiało idę przez życie, który z panów podzieli mój los? Zgł. z fotografią Goniec Krak., Kraków , „Nr. 1403k".

Kawaler, starszy, na stanowisku, solidny, uczciwy i nie biedny, zamieszkały w Krakowie, poszukuje towarzyszki życia, uczciwej gospodarnej i o dobrej prezencji. Cel matrym. Poważne zgłoszenia, możliwie z fotografią, Goniec Krak., Kraków, „Nr. 6944".

Kawaler, starszy, inteligentny, bez nałogów, uczciwy i nie biedny, pozna pannę z dobrej rodziny, solidną, gospodarną, z dobrą prezencją, do lat 32, w celu matrym. Zgł. możliwie z fotografią, Goniec Krak., Kraków, „Nr. 7029".

Poznam w celu matrym. młodą, ładną, pannę, bez przeszłości, posiadającą interes. Jestem kawalerem, brunetem, lat 30, handlowcem, posiadam majątek. Zgł. poważne: Goniec Krak., Kraków, „Nr. 7218".

Szatyn, lat 37, prawego charakteru, materjalnie niezależny, własna pracownia i mieszkanie, pozna odpowiednią, cel matrym. Zgł. nieanonimowe z fotografią (zwrot ręczę) do Gońca Krak., Kraków, „Nr. 7240".

Separowana, młoda, wzrostu średniego, miła, wesoła, z temperamentem, zaradna sobie w życiu, posiada mieszkanie, interes, pragnie poznać człowieka, prawego charakteru, który szarzyznę życia chciałby spędzić przy boku kochającej żony. Poważne zgłoszenia, fotografie mile widziane, do Gońca Krak., Kraków, „Nr. 7241".

Młoda, o dużych walorach wewnętrznych i zewnętrznych, chce nawiązać korespondencję w celu matrym. z panem przystojnym, eleganckim, estetą, dżentelmenem, z dobrego domu, o dużem poczuciu honoru i etyki. Goniec Krak., Kraków, „Nr. 7412".

Który z kulturalnych, wysokich panów, chciałby podzielić ze mną smutki i radości życia. Jestem miłą, pogodną, szatynką. Poważne zgłoszenia możliwie z fografią. Cel matrym. Zgłosz.: Goniec Krak., Kraków, „Nr. 7443".

Młoda, miła, elegancka, pozna kulturalnego, przystojnego pana, do lat 35 w celu matrym. Zgłosz.: Goniec Krak., Kraków, „Nr. 7444".

Kawaler około 40-tki, inteligentny, sytuowany, pozna matrym. niezależną panią. Zgł.: Goniec Krak., Kraków, „Nr. 7140".

Kawaler 22-letni, piekarz, pracujący w Niemczech, bez nałogów, przystojny, wysoki, ze sfer kupieckich, poszukuje odpowiedniej żony. Zgł.: Goniec Krak., Kraków, „Nr. 1606K".

Krakowianin, lat 26, rzemieślnik, obecnie pracujący w Niemczech, prawdomówny z nieszkodliwemi nałogami, esteta z temperamentem, wszechstronny sportmen, nawiąże korespondencję w celu matrym. z panienką do lat 21, inteligentną, zgrabną, ładną, podobnych zalet i zamiłowań. Majątek nie gra roli. Rude i piegowate wykluczone. Poważne oferty z fotografją: Goniec Krak., Kraków, „Nr. 1607K".

Urzędnik kolejowy, lat 44, wysoki, blondyn, separowany, bezdzietny, średnie wykształcenie, poszukuje dobrej dozgonnej towarzyszki życia. Łaskawe oferty, możliwie z fotografją: Goniec Krak., Kraków, „Nr. 1608K".

Panna, lat 38, dość przystojna, uczciwa, łagodnego usposobienia, dobrego serca, bez majątku, gospodarna, pracuje, poślubi pana na stanowisku, lub rzemieślnika, którego celem jest dobra żona i pracowita gospodyni. Wdowcy z 2-giem dzieci mile widziani. Separowani wykluczeni. Zgł.: Goniec Krak., Kraków, „Nr. 1609K".

Dwóch młodych, przystojnych Staszków, jeden blondyn 27 i szatyn 24 lat, zatrudnieni w Rzeszy, pragną nawiązać korespondencję w celu matrym. z dwiema sympatycznemi panienkami. Zgłoszenia tylko z fotografją, proszę kierować: Goniec Krak., Kraków, „Nr. 1610K".

Rożne

Zegarmistrzowski zakład w Krakowie, pod Arkadami, Krakowska 1, wykonuje naprawy zegarków i poleca sztuczną biżuterję, wyroby ze srebra i różne upominki. 1024k

Bronisław **Bogusławski,** zamieszkały Stettin, Paulstr. 4, poszukuje swego brata Anastazego. 7374

Fortepianu do ćwiczeń od 12—1-szej w okolicy ul. Długiej, poszukuję. Zgł.: Goniec Krak., Kraków, „Nr. 7331".

Zamieniono małą walizkę przy wysiadaniu w Rzeszowie, dnia 31 października 1943 wieczór z pociągu Nr. 511 Dębica—Lwów. Łaskawy znalazca proszony o podanie adresu pod: Adam Jagielski, Wiceprokurator Rzeszów, Podpromie 8a, gdzie również jest do odebrania zamieniona walizka. 7440

Obejmę w dzierżawę gospodarstwo rolne wraz z budynkami. Łaskawe zgłoszenia: Kraków, Dajwór 25/19. 6364

Seter irlandzki, brązowy, wabi się „Boy", zaginął w okolicy ul. św. Wawrzyńca. Odprowadzić za wysokim wynagrodzeniem. Kraków, św. Wawrzyńca 31b, m. 4, tel. 142-66. 7385

Peleryny, płaszcze gumowe, naprawia w 24 godzinach i szyje z powierzonego materjału. Galanterja. — Kraków, ul. Starowiślna Nr. 17. 7501

Przyjmę fortepian lub pianino na przechowanie. Zgł.: Goniec Krak., Kraków, „Nr. 5839".

600,— zł. Kto pożyczy inteligentnej, pracującej osobie. Zgł.: Goniec Krak., Kraków, „Nr. 6609".

Patefony, rowery, maszyny, aparaty, naprawia Zakład mechaniczny, Kraków, Szlak 14. 7121

Pensjonat Marji Starzyńskiej, Warszawa, Sienna 24, m. 7. Tel. 650-31 i 457-43, poleca pokoje dla przyjezdnych.

Kto pożyczy lekarzowi jadalnię, szafę do rzeczy, oraz pianino za dobrem wynagrodzeniem. Ewentualna możliwość przejęcia drogą kupna. Zgłoszenia pod „D 598" Biuro Ogłoszeń Krajna, Kraków, Adolf Hitler-Platz 46. 1723k

Psy do wychowu i tresury przyjmuje. Kupno, sprzedaż, komis psów, wszelkich ras, załatwia Hodowla Psów „Sokół" we Woli Duchackiej, ul. Główna 91, (2 km za Krakowem). Informacje: Kraków, Traugutta 20/1, godz. 13—14 i 17—19.

Rozwody zgodne, niezgodne, porady — adwokat konsystorski Różycki, Warszawa, Wspólna 49/4. 1725k

Warszawa, Pensjonat Moniuszki 7/3, pokojach bieżąca woda. 1726k

Przedstawicieli rejonowych poszukuje poważny Dom Handlowy w Warszawie, reprezentujący szereg fabryk branży spożywczej na teren całego G. G. Oferty: „5408" Warszawa, „Atlas", Al. Jerozolimskie 32. 1727k

Zawiadamiam P. T. Klientelę, że centrala chemicznej pralni i farbiarni Stanisława Witalskiego została przeniesiona do lokalu przy ul. Józefińskiej 5, Podgórze (dawna łaźnia), wykonuje wszelkie roboty w zakres ten wchodzące na żądanie w centrali w dwóch dniach, w filjach w 3 dniach. 6864

Kostjumy, płaszcze, wykonuje solidnie firma Gniadek, Kraków, Stradom 6.

Przepuklinowe pasy, bandaże — przerabia, naprawia, wykonuje według miary, R. Bogdanowicz, Kraków, Grodzka 2, w podworcu. 7263

Ciążowe pasy brzuszne, poporodowe, pooperacyjne, na obniżenie żołądka, jelit, wykonuje R. Bogdanowicz, Kraków, Grodzka 2, w podworcu. 7304

Odbiorcy przydziału papierosów w firmie Kazimierz Bulsiewicz zechcą złożyć nowe podania tej samej treści na ręce wymienionej firmy. 7376

Solidnie i punktualnie wykonuje bryczesy. Kraków, Florjańska 43/10. 7423

200 złotych ofiaruję za zwrot rękawiczki irchowej, kremowej, zgubionej dnia 2. 11. Zgłoszenia: Kraków, ul. Pańska 12/2. 7430

Łąka, dwie morgi, pod Krakowem, zaraz do wydzierżawienia. Informacje: Kraków, Pijarska 2. 7484

Szczotek do szorowania z drzewa (ręczne i na kij), drążków do szczotek, wycieraczek drewnianych, składanych, trzepaczek, kosz na papiery, dostarcza w większej ilości krótkoterminowo Hurtownia szczotek, Krakau, Kasinogasse (Bracka) 6. 9459k

Zaprzysiężony tłumacz i biuro tłumaczeń i podań, Krakau, Kasinogasse (Bracka) 6.

Znaczki pocztowe! Przekonaj się! Najlepiej kupisz, czy sprzedasz, „Świat Filatelistyczny", Kraków, Florjańska 5, m. 16, oficyna, III. p., od 4-tej do 7-mej. Listy skrytka 473. 1152k

Podania, tłumaczenia, perfekt niemiecki: Kraków, Szewska 24. 1458k

Dywany perskie oceniamy bezpłatnie. — Komis. Kraków, Starowiślna 18.

Obrazy stare, zniszczone, bez podpisu, malarstwo zagraniczne, polskie — przynieść do fachowej bezpłatnej oceny: Kraków, Łobzowska 6. Salon Obrazów.

Reperacje zegarków, zegarów i budzików uskutecznia firma Gajewski, Kraków, ul. Starowiślna 26. 6275

Bieliznę męską z powierzonych materjałów pierwszorzędnie wykonuje Grochowski, Kraków, Felicjanek 7 (boczna).

Elektryczne instalacje światła, motorów i dzwonków wykonuje oraz naprawia Armatys, Kraków, Stolarska 6. 6440

Pluskwy oraz wszelkie robactwo wraz z zarodkami tępi radykalnie gaz „BF", oraz odszczurzanie przeprowadza dezynfekcja „Azot" — Kraków, Dietla 19/7, tel. 217-43, Tarnów, Wałowa 3. 6439

Wstążki farbuje fabrycznie na różne kolory Farbiarnia Fr. Jogałła Kraków, Dietla 93, w podworcu. 6800

Mamkę młodą, zdrową, na bardzo dobrych warunkach, przyjmę natychmiast, lub pokarm kobiecy odciągany 500 gramów dziennie, dobrze zapłacę. Zgłoszenia cały dzień Kraków, Siemiradzkiego 13, m. 1. 7167

Przyjmę na przechowanie, albo wypożyczę fortepian, lub pianino. Zgłosz. do Gońca Krak., Kraków, „Nr. 7322".

Peleryny, płaszcze gumowe, podklejam, naprawiam, Kraków, św. Sebastjana 4, m. 2. 7043

Rozwody, separacje, alimenty — informuje doświadczony prawnik. Warszawa, Rysia 1, m. 2. Zamiejscowym listownie.

Membrany, patefony naprawia oraz igły do patefonów ostrzy, Szlifiernia Mechaniczna Urbaniak, Kraków, Starowiślna 68. 1152k

Kupno sprzedaż i tresurę psów prowadzi Hodowla psów i małych zwierząt „Sokół", Kraków, Traugutta 20/1 (Biuro), Farma wzorowa na Woli Duchackiej, ul. Główna 91. Informacje od godz. 8—9, 13—15 i 19—20 w biurze. 1505k

Niszczy doszczętnie: pluskwy, pchły, mole, karakony, mrówki, mszyce, wołka zbożowego, szczury, myszy. Porad bezinteresownie udziela Zakład do walki z robactwem i szkodnikami. Kraków, Szewska 24a. 1507k

Stajni na 3—4 par koni, możliwie z większym podwórzem lub placem na wozy i pomieszczenie na paszę, poszukuje się. Kupimy również dobrą parę koni. Zgłoszenia: Goniec Krak., Kraków, „Nr. 1547k".

Ostrzegamy PP. Odbiorców przed kupnem u nieznanych sprzedawców barwników naszej marki „Koloryt", gdyż ostatnio pojawiło się na rynku wiele nieudolnych podróbek. Zwracamy również uwagę na małowartościowe barwniki w torebkach, produkowane przez pokątne wytwórnie. Dla orjentacji, czy towar pochodzi od nas — wprowadziliśmy znaki rozpoznawcze, wyszczególnione na nowej banderoli naklejonej na każdym kartonie barwników. Fabryka Chemiczna „Koloryt" W. Kłossowski i S. Szadkowski, Warszawa, Długa 29. 1747K

Plany kopjuje szybko Elektryczna Kopjownia, Kraków, Starowiślna 12. 4920

Opony rowerowe wulkanizuje szybko. — Kraków, Wolnica 13, 1 p. lewo.

Obiady domowe, bardzo dobre. Kraków. Jasna 8, m. 17. 5674

Przejmę w dzierżawę większą pracownię stolarską z pracownikami na dogodnych warunkach. Zgł.: Goniec Krak., Kraków, „Nr. 5698".

Gustaw specjalista trwałej ondulacji, wyuczony w Wiedniu, gwarancja, płyny zagraniczne. „Jasia", Kraków, Limanowskiego 16. 6796

Pasy przepuklinowe bardzo skuteczne, wykonuje specjalista Roman Fijak, Kraków, Starowiślna 57. 4087

Maszynowe podnoszenie oczek, wstawianie stóp, artystyczne cerowanie, przeróbka krawatów, roboty trykotarskie — wykonuje Firma „Astra" Ludwiki Przepiórowej, Kraków, ul. Starowiślna 22, wejście z Dietla 78. Szybko, solidnie, tanio. 4392

Przeprowadzki oraz przewóz towarów i fortepianów wykonuje, jak dawniej, fachowo i solidnie Michał Zieliński, Kraków, Grodzka 9, m. 12. 5032

Kostjumy, płaszcze, wykonuje solidnie firma Gniadek. Kraków, Stradom 6.

Pióra Pelikan i inne reperuje fachowo warsztat reperacyjny: Z. Mysłakowski, Kraków, Szpitalna 3. 6706

Salon mód Marji Człapińskiej, plac WW. Świętych 11, obok apteki, wykonuje wszelkie przeróbki gustownie. 5643

Kapelusze damskie, czapki futrzane, zarękawki, przyjmuje Salon Mód, Antonina Nartowska, Kraków, Mikołajska 13.

Za czyny i długi powstałe z winy Józefy Dryzdnak z Piśmynnych, nie odpowiadadam. Teodor Dryzdnak, mąż. 5810

Spaniel brązowy, samiec, zaginął w niedzielę 31. X. br. w okolicy Pychowice—Dębniki. Uprasza się o zwrot za wynagrodzeniem, Kraków, Aussenring 17.

Szkoła w letniskowej okolicy dla dzieci z utrzymaniem, opieką i wychowaniem. Zgł.: Goniec Krak., Kraków, „Nr. 5815".

Gumowe śniegowce czarne Nr. 36, do zamiany na identyczne Nr. 38, lub większe. Zgł.: Kraków, tel. 157-05.

Wydzierżawię gospodarstwo do 50 morgów wprost od właściciela. Zgł.: Baczakiewicz Jan, Zabierzów, k/Krakowa.

Krakowskie Biuro Buchalteryjne, Miodowa 6, tel 183-30, zakłada i prowadzi księgi handlowe, bilansuje, udziela porad. 5942

Z wyższemi studjami technicznemi, wykonuję rysunki techniczne, projekty, konstrukcje maszyn, kopie i afisze. Chodura, Kraków, Szlak 34/4 od 6—9 wieczór. 6623

Zguby — kradzieże

Zgubiono Kennkartę, Nr. 863, wystawioną przez Gminę Szczucin na nazwisko Michał Dubajka w Szczucinie, dn. 25. 7. 1942. 7245

Zgubiono Kennkartę, Nr. IV/138930 na nazwisko Maria Mirowska, wydaną przez Zarząd Miejski w Krakowie. 7424

Skradziono Kartę rozpoznawczą na nazwisko Maria Mirzyńska i książkę Ubezp. Społ. na nazwisko Andrzej Mirzyński.

Zagubiono Kennkartę na nazwisko Marek Bronisław, Zawoja Nr. 502, urodz. w Zawoji dnia 23. 3. 1903 r., wydaną dnia 28. 9. 1942 przez Kreishauptmann Neumarkt/D. Nr. Kennkarty 573P.

Zgubiono Kennkartę Nr. 398, wystawioną przez Urząd gm. Kroczyce, na nazwisko Kondas-Przyłubski Wawrzyniec.

Zgubiono Kennkartę Nr. 2825 na nazwisko Anna Lewicka, Medyka, pow. Przemyśl. 1627k

Zgubiono Kennkartę Nr. 5466, wystawioną przez miasto Lublin i Arbeitskartę przez Jasło Nr. 900L/01131 na nazwisko Romana Białkowska, Ustrzyki Dolne, a także zgubiono metrykę na nazwisko Małgorzata Białkowska, wydaną w Jasieniu. 1628k

Skradziono Kennkartę Nr. 2840, wystawioną przez Zarząd Gminy Brzostek II. w dniu 21. 10 1942 roku na nazwisko Gaj Stanisław, urodzony w Sosnowcu.

Zgubiono Kartę rozpoznawczą Nr 1296/42 wystawioną przez gminę Sędziszów, na nazwisko Charchut Karol. 1630k

Józef Ambroziewicz z Charzewic-Posania 57, poczta Rozwadów, zagubił swoją Kartę rozpoznawczą, wydaną przez starostę w Dębicy. Nr. Karty 68.

Józef Rybak w dniu 6. 10. 1943 zgubił zaświadczenie, że posiada Kartę pracy Nr. 903L/04256. 1658k

Zgubiono Kennkartę, wystawioną przez Urząd gminny Borowa, na nazwisko Ćwik Piotr, Surowo, pow. Mielec.

Zgubiono Kennkartę, wystawioną przez Magistrat w Sanoku na nazwisko Bronisław Karczyński, Sanok, Lipińskiego 182.

Zgubiono Kennkartę Nr. 8307, Sitek Karolina, Racławówka, Rzeszów. 1730k

Zgubiono Kennkartę na nazwisko Osika Józef, Matysówka 60, Rzeszów.

Zgubiono Kennkartę Nr. 897 na nazwisko Sabik Tadeusz, Wysoka, pow. Rzeszów. 1732k

Skradziono Kennkartę wydaną w Przemyślu na nazwisko Suchorak Władysław.

Wróblewska Anna zgubiła Kennkartę, wydaną przez Stadtverwaltung Przemyśl.

Zgubiono Kennkartę, wydaną w gminie Łopuszna na nazwisko Sral Jan, Łopuszna. 1735k

Zgubiono Kennkartę, wystawioną przez gminę Szaflary na nazwisko Mrożek Władysław, Nowy Targ, Ludźmierska 41.

Zgubiono Kennkartę w Krakowie na nazwisko Ćwiękała Marja, Zakopane, Nowotarska 1269; fotografje pamiątkowe śp męża proszę zwrócić za wynagrodzeniem. 1737k

Zgubiono Kennkartę, wydaną przez Gminę Zakopane, na nazwisko Teofila Iwaniec, Zakopane, „Miedziana".

Skradziono Kennkartę Nr. 13105 i Kartę pracy dnia 12. 10 1943 na nazwisko Józef Chlastawa, ur. w Tarnowie 29. 3. 1907, ul. Lwowska 47. 1739k

Zgubiono książeczkę Ubezpieczalni Społecznej na nazwisko Grochola Władysław, Tarnów, Wałowa 5. 1740k

Zgubiono książeczkę Ubezpieczalni Społecznej Nr. A. 28. A. 57.067 na nazwisko Eufrozyna Romanyk w Tarnowie.

Bochenek Stanisław, Tarnów, Staro-Dąbrowska 39, zgubił dnia 18. 10. 1943 portfel z dokumentami: Kennkarta Nr. 3563, karta przemysłowa, koncesja dorożarska, boleta, legitymacja związkowa z książką konia i 700 zł. Proszę łaskawie o zwrot dokumentów, pieniądze proszę sobie zatrzymać. 1742k

Zagubione papiery auta „Ost 1744" za wynagrodzeniem oddać: Spółdzielnia Szewsko-Cholewkarska, Kalwarja Zebrz.

Skradziono dnia 17. 10. Kartę rozpoznawczą Nr. 201004, wyd. VII obwód, legitymację szkolną, kartę kontrolną, kartę meldunkową Urzędu pracy, wszystkie dowody na nazwisko Jerzy Bolesław Soroczyński, Bronowice Małe. 5787

Zgubiono Kennkartę, wystawioną w Krakowie, na nazwisko Lewandowska Anna, Warszawska 13. 5807

Zgubiono Kennkartę wystawioną w Iwanowicach na nazwisko Karolina Karwaczyńska. 5814

Skradziono Kennkartę na nazwisko Helena Koszla, wystawioną w Krakowie w roku 1941. 5817

Zgubiono Kennkartę Nr. V/22235 na nazwisko Bieroń Elżbieta, wydaną w Krakowie. 5826

Zgubiono Kennkartę wystawioną w Krakowie oraz Kartę pracy na nazwisko Laszczyk Zofja. 5845

Zgubiono Kennkartę wystawioną w Krakowie, IX Dzielnica, na nazwisko Marja Letman, Kraków-Bieżanów, ul. Kolejowa 270. 5846

Zgubiono Kennkartę Nr. 174943 na nazwisko Zaczyński Zygmunt, wydaną gmina Borek Fałęcki. 5892

Zgubiono książeczkę Ubezpieczalni Społecznej w Krakowie na nazwisko Brożek Rudolf, ur. 27. 8. 1905 roku. 5896

Zgubiono Kennkartę i książeczkę wojskową na nazwisko Pawlikowski Jan, wystawioną przez gminę Rudawa.

Skradziono dn. 21. 10. na linji tramwaj. nr. 3, kierunek Podgórze, torebkę z następującymi dokumentami: Kartę rozpoznawczą Nr. V/101148, wystawioną w Krakowie, legitym. służbową wyd. przez Zarząd Miej. Wydział Opieki Społecz., kartę pracy nr. 901/59804 i książeczkę Ubezpieczalni Społecznej na nazwisko Kolkiewicz Danuta, Kraków, ul. Grunwaldzka 23a.

Zgubiłem Kennkartę wystawioną przez Stadthauptmann Krakau, Kartę pracy, oraz Dienstausweis i przepustkę nocną, wystaw. przez Feldzeugdienststelle, Rakowicka 22. Wszystkie dokumenty opiewają na nazwisko Matura Józef, Kraków, ul. Kawiory 24. 5901

Zgubiono Kennkartę wystawioną w Stryszowie na nazwisko Pindel Edward, — Stryszów. 5902

Zgubiono Kennkartę Nr. B/455, wystawioną w gminie Czernichów na nazwisko Marja Burkowa, wieś Rybna, gmina Czernichów. 5915

Zgubiono Kartę rozpoznawczą na nazwisko Ks. Łach Józef, ur. dn. 1. 3. 1913 w Odrzykoniu, zamieszkały w Żołyni. Karta wystawiona przez Starostwo w Jarosławiu. 1624k

Zgubiono Kennkartę, wystawioną w Krakowie, Kartę pracy, książkę Ubezpieczalni, Ausweis na nazwisko Andrzej Bałuk. 5922

Dnia 12. 10. 1943 koło głównego dworca osobowego w Krakowie zgubiono czarną torebkę zawierającą: Kennkartę wydaną w Krakowie, legitymację z Ubezpieczalni i legitymację do pobierania zasiłku emerytalnego na nazwisko Kwiecień Janina, Kraków-Dębniki, Różana 17, m. 6. Łaskawy znalazca jest proszony o oddanie tylko dokumentów pod adres wymieniony 5954

Zgubiono dnia 16. 10. 1943 Kennkartę na nazwisko Gierat Jan, wydaną przez Obw. Nr VII Kraków, Bronowice Wielk.

Zgubiono Kennkartę, wystawioną w Swoszowicach, Kartę Pracy i legitymację z Arbeitsamtu, wystawione w Wieliczce, na nazwisko Maciej Mrowca, Golkowice Nr. 29, gmina Swoszowice. 5959

Zgubiono Kennkartę, zaświadczenie Karty Pracy oraz Ausweis, wystawione w Krakowie na nazwisko Kaczor Wincenty, Kraków-Pychowice 58. 5965

Skradziono Kennkartę Nr. S 7917, wystawioną w Bochni, na nazwisko Stanisława Sitko. 5968

Zgubiono torebkę z Kennkartą, wystawioną w Krakowie i legitymację kolejową na nazwisko Szottowa Stefanja, Kraków, Dietla 79, m. 11. 5970

Skradziono Kennkartę na nazwisko Żak Ignacy, wystawioną przez gminę Jangrot, pow. Miechów. 5973

Zgubiono Kennkartę Nr. 44079, wystawioną w Krakowie, na nazwisko Gorzkowski Ryszard, ur. 11. 9. 1923, Kraków, Król. Jadwigi 37, m. 4. 5992

Batko Tadeusz zgubił Ausweis Nr. 19, Ostbahn Kraków-Płaszów, dnia 19. X. 1943 r. 5996

Zgubiono Kennkartę, wystawioną przez zarząd gminy w Łętowni, pozwolenie na używanie roweru, wystawione przez Kreishauptmanna w Nowym Targu oraz legitymację zbieracza jaj, wystawioną przez Powiatową Zbiornię Jaj w Nowym Targu, wszystko na nazwisko Mossór Józef. 5997

Zgubiono Kennkartę, wystawioną w Bolesławiu, pow. Dąbrowa Tarnów, na nazwisko Marciniak Marja. 6000

Zgubiono Kennkartę, wydaną w Borku Fałęckim na nazwisko Władysława Grzesło. 6001

Zgubiono poświadczenie o posiadaniu Karty Pracy Nr. 901/60632, na nazwisko Żurek Zofja, dnia 17. X. 1943, w Krakowie. 6008

Skradziono Kennkartę, wystawioną w Krakowie na nazwisko Mieczysław Grudzień, Kraków, ul. Dietla 21, m. 11.

Curik Rudolf, zam. w Krakowie, Mikołajska 11/5, szofer, zgubił na trasie Kraków—Wieliczka portfel z prawem jazdy, papiery do samochodu W. 140555 i dokumenty osobiste. Łaskawy znalazca za zwrot tylko dokumentów otrzyma wynagrodzenie. 6021

Zgubiono Kartę Pracy i Kartę Meldunkową, wystawione w Krakowie, na nazwisko Eugenjusz Jałocha, wieś Rajsko, gm. Swoszowice. 6025

Skradziono metrykę chrztu na nazwisko Anna Dąbrowska, ur. 24. VIII. 1916 w Mayerburgu (Deutschland). 6029

Skradziono Kennkartę na nazwisko Sitko Władysław, wystawioną przez gm. Swoszowice, wraz z innemi dowodami.

Zgubiono Kartę Pracy Nr. 901/24621, na nazwisko Walica Stefanja. 6034

Zgubiono Kartę Pracy N. 901/00271, na nazwisko Sukiennik Karolina. 6033

Zgubiono Kartę Rozpoznawczą, wystawioną w Krakowie, Kartę Pracy, Ausweis, na nazwisko Toroński Jan, Kraków, św. Sebastjana 17, m. 1. 6036

Zgubiono Kennkartę Nr. 00648, na nazwisko Jan Gniadek, wystawioną w Mszanie Dolnej. 6040

Zgubiono Kennkartę, wystawioną w Krakowie, na nazwisko Józef Burak, Kraków, ul. Miodowa 55. 6061

Zgubiono Kartę Rozpoznawczą, wystawioną przez Zarząd Miejski w Krośnie, na nazwisko Tadeusz Gorczyca, Krosno, ul. Białobrzegi Nr. 112. 6067

Zgubiono Kennkartę, wydaną Gmina Trąbki, Nr. 1, Kartę Pracy, legitymację robotniczą, książeczkę Ubezp. Społ., kartę rowerową i różne zaświadczenia na nazwisko Gaś Antoni. 6089

Skradziono 21. 10. 1943 w tramwaju Nr. 6. torebkę z Kennkartą wraz z pieniądzmi na nazwisko Flak Zofia, wydana w Wieliczce. Proszę o zwrot za wynagrodzeniem. 6094

Zgubiono Kennkartę, wydaną w Bronowicach. Anna Mazur w Toniach Nr. 21.

Zgubiono Kennkartę, Nr. 3675 na nazwisko Windak Maria, wystawioną przez Komisarza Miasta Wieliczka. 6101

Zgubiono w pociągu między Jędrzejowem a Słomnikami w dniu 24 października 1943 r. Kartę rozpoznawczą, wydaną w Jędrzejowie, Legitymację Rzemieślniczą i Świadectwo przemysłowe, wystawione na nazwisko Zygmunta Tutaj z Jędrzejowa. 6105

Zgubiono Kennkartę, Nr. 2193 na nazwisko Kuczyński Romuald, Przemyków, wydaną w Kazimierzy Wielkiej.

Skradziono Kennkartę, wydaną przez Gminę Rudawa na nazwisko Faryna Jadwiga, Brzezinka, Gmina Zabierzów.

Zgubiono Kennkartę, wystawioną w Gminie Przewóz na nazwisko Joachim Marszałek, Przewóz Nr. 63. 6121

Zgubiono dnia 24. 10. 1943 w Tarnowie na dworcu, peron II, Kennkartę na nazwisko Zofia Lech, wystawioną przez Gminę Szczucin. Znalazcę uprasza się o zwrot za wynagrodzeniem. 6093

Zgubiono Kennkartę, wystawioną w Gminie Borek Fałęcki na nazwisko Elżbieta Mirowska, Kurdwanów 54, Gmina Borek Fałęcki. 6187

Dnia 23. 10. 1943 w poc. osob. na przestrzeni Kraków—Miechów, skradziono Ausweis kolejowy, Kennkartę, wystawioną na nazwisko Melania Osuchowska, ur. 24. 7. 1924 r. Cleveland-Ohio U. S. A., zam. Kalina Mała 95, Gmina Wielko-Zagórze, powiat Miechów, oraz Kartę węglową na nazwisko Mieczysław Osuchowski. Uprasza się o zwrot dokumentów, gotówkę zatrzymać. Osuchowski Mieczysław, Krakau, Lembergerstrasse 2/1. 6188

Zgubiono Legitymację Monopolu Tytoniowego Nr. 46, Stanisława Rytt, Kraków, Mogilska 51. 6194

Zgubiono dowód tymczasowy, wydany przez Gminę Kozłów, na nazwisko Kucharz Władysława, wieś Stary Bryzdzyń, pow. Miechów. 6204

Kawiarnie i Cukiernie

Cukiernia Kazimierz Danek i Syn, Spółka z ogr. odp. Kraków, Karmelicka 13. — Telefon 155-07 7494k

Kawiarnia „Pani" Kraków, św Jana 11, telef. 202-82. Codziennie o godz. 16.30 muzyka rozrywkowa. W środy i soboty: piosenki. Także w niedzielę przedpołudniem i popołudniu: piosenki. Smaczna kuchnia domowa, wyborowe trunki.

KOMMERZIALBANK A. G.
Afiliacja banków.
Dresdner Bank, Berlin.
Länderbank Wien AG. Wien.
KRAKÓW
Adolf Hitler Platz 44.
Telefon 136-40
FILIA WE LWOWIE
Wintergasse 11 (przy Pl Smolki)
Telefon 299-70
BANK DEWIZOWY
Porady we wszystkich sprawach pieniężnych i finansowych
Od roku 1918 w Krakowie.

KSIĄŻKI
kupuje — płaci najlepsze ceny
Antykwarjat S. ADAM
Kraków, ul. Szpitalna 16.

PIECZĘCIE
GUMOWE I METALOWE
J. MARCZYK
ZAKŁAD RYTOWNICZY
KRAKÓW, Św. TOMASZA 24

Komunalna
Kasa Oszczędności
pow. Krakowskiego
ulica Pijarska 1.
Oddziały:
Bochnia — Krynica — Myślenice — Wieliczka.
Porady w sprawach finansowych i obrotu kapitałowego i pieniężnego.
Prowadzenie R-ków oszczędnościowych i bieżących.
Przekazy krajowe i zagraniczne.
Kredyty w rachunkach bieżących i pożyczki wekslowe.
Wykupcie abonament naszego Autoskarbca (jedynego w Krakowie), który umożliwia wpłaty w dowolnych kwotach i godzinach dnia i nocy i całkowite ich bezpieczeństwo.

FUTRA
LISY
UBRANIA
PŁASZCZE
APARATY itd.
Grodzka 59
Komis

DOBROLIN
KOSMETYKI BARWNIKI MYDLARSTWO
M. RÓŻYCKI
WARSZAWA, UL. SZPITALNA Nr. 12,
Telefon 666-76, 336-70.
Adres telegr.: „Miroz", Warszawa. Prowincja za zaliczeniem o otrzymaniu zadatku. — Wpłacającym całość, pierwszeństwo w wysyłce.

Czeskie, Wiedeńskie i Krajowe
OZDOBY CHOINKOWE
szklane i niestłukące się. Zimne ognie, lameta, śnieg, włos anielsk., girlandy, lichtarze itp.
CHOINKI SZTUCZNE. Dekoracje świąteczne do wystaw sklepowych.
SZOPKI, maski karnawałowe, karty świąteczne i t. p.
ZABAWKI — lalki — gry towarzyskie i t. p.
Największy wybór galanterji, biżuterji sztucznej, luster itp.
DOM GALANTERJI
Warszawa, Al. Jerozolimskie Nr. 32. Telefon 520-98 i 301-12.
Sprzedaż wyłącznie hurtowa.
Prowincja za zaliczeniem.
Cenniki bezpłatnie.

OBRAZY
sprzedaż — kupno — ocena.
H. GRZYBOWSKA
KRAKÓW, Zwierzyniecka 14.

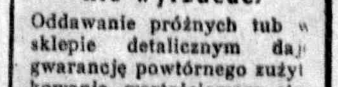

tub od Chlorodontu nie wyrzucać!
Oddawanie próżnych tub w sklepie detalicznym daje gwarancję powtórnego zużytkowania wartościowego starego metalu. W ten sposób przyczynisz się do oszczędności surowca i sił roboczych, co uwidoczni się we wzroście produkcji ulubionej pasty do zębów Chlorodont.
Chlorodont
pasta do zębów

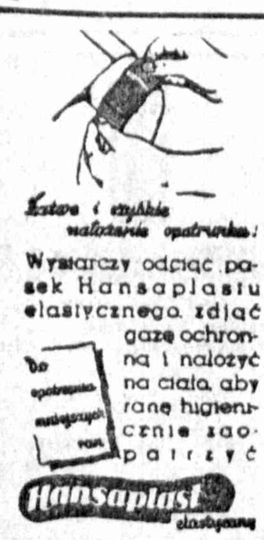

Zgłaszając się ochotniczo do pracy w Rzeszy Niemieckiej — masz prawo wyboru miejsca pracy.
Zgłoszenia:
BIURO INFORMACYJNE
dla pracowników fizycznych i umysłowych
Krakau, Burgstr. (Grodzka) L. 60

Kawiarnia-Restauracja „Adria"
Kraków, św. Sebastjana 36
świeżo odrestaurowana
smaczna kuchnia — wyborne trunki.
W każdą niedzielę od godz. 10—15
Koncert K. Turewicza

Tow. Transportowe
„TRASA"
KRAKOW
ADOLF-HITLER-PLATZ 9
Tel 174-02, 174-21.
Wagony zbiorowe: Warszawa, Częstochowa, Lwów, Radom, Lublin, Piotrków.

„LAMETA"
ozdoba choinkowa, sprzedaż hurtowa w firmie
F. ZARĘBSKI, Skład Materjałów Piśmiennych i Papieru — Warszawa, Kilińskiego 3, tel. 11-48-35, 11-50-50.

HURTOWNIA
ARTYKUŁÓW KOSMETYCZNYCH
I. Mingelgrün, Zarząd komisaryczny
KRAKÓW, KRAKOWSKA 21, m. 23.
Telefon 176-02.

Tanio sprzedajemy
wszelką garderobę: futra, lisy srebrne, niebieskie, pościel, bieliznę, kilimy, dywany, narzuty, walizki, teczki, obrazy, maszyny „Singera", maszyny pisarskie, patefony walizkowe, elektryczne, płyty, elektroluxy, porcelanę, kryształy, fotoaparaty, przedmioty domowego użytku, duży wybór okolicznościowych upominków.
»Centrokomis«
KRAKÓW — ulica Grodzka 9.

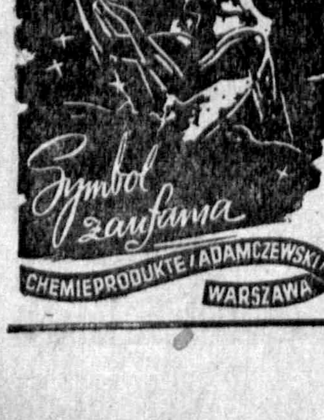

Wolne posady

Szewskiego czeladnika, na naprawy, potrzeba zaraz. Kraków, Szpitalna 20/22.

Rządca doświadczony, energiczny poszukiwany na folwark (około 120 ha) pow. Jarosław. Pisemne zgłoszenia z odpisami świadectw do: Landwirtschaftliche Hauptbuchstelle, Krakau, Reichstr. 57.

Czysta, uczciwa, mówiąca po niemiecku pomocnica domowa do 3 pokoi poszukiwana. Krakau, Fogelderstr. 3 m. 10

Przyjmę chłopca i panienkę do praktyki fryzjerskiej. Kraków, Wolnica 14. Fryzjer Sikorski. 7535

Potrzebny dozorca do domu w Krakowie. Oferty Goniec Krak. Kraków „Nr. 7249".

Czysta sprzątaczka na 1 godzinę dziennie poszukiwana. Zgł.: Berufkrankenkasse, Krakau, Hauptstrasse 3/49.

Poszukuje się od zaraz dla 2 Niemców pomocnicy domowej w średnim wieku, umiejącej gotować. Całodzienne utrzymanie ewent. spanie zapewnione. Wynagrodzenie według umowy. Znajomość niemieckiego konieczna. Zgłosz.: Strassenverkehrs-Gesellschaft, Krakau, Wiślisko 2. 7315

Dziewczyna do kuchni i pokojowa do hotelu, mogą być z prowincji, zostaną zaraz przyjęte. Zgłoszenia: Hotel Warschauer Hof, Krakau, Garncarska 24.

Sprytny chłopiec, lat 16—18, oraz panienka do przyjmowania bonów i naklejania znaczków zostaną natychmiast przyjęci. Zgłoszenia: Hotel Polonia, Krakau, Basztowa 25. 7382

Bakteriolodzy (kierownicy) do wielkiego laboratorium od zaraz poszukiwani. Zgł.: Goniec Krak. Kraków „Nr. 1765k".

Kilku bakteriologów (sił żeńskich) jako laborantki lub asystentki poszukuje od zaraz wielkie laboratorium. Zgłoszenia: Goniec Krakowski Kraków „Nr. 1766k".

Chemik rolny poszukiwany. Wyczerpujące zgłoszenia: Goniec Krakowski, Kraków, „Nr. 1767K".

Chłopca do posyłek warsztatowych przyjmie warsztat napraw maszyn do pisania Linke u. Sigesmund, Kraków, ul. Szewska 22. 7394

Czeladnika oraz zdolną pomocnicę do krawiectwa damskiego przyjmę. Kraków, Sławkowska 30/11. 7292

Chłopca do rozwożenia lemoniad wózkiem rowerowym, przyjmiemy. Wynagrodzenie bardzo dobre. Zgłoszenia: Fabryka Lemoniad, Rozwadów, ul. Kolejowa 16. 1226k

Większa odlewnia poszukuje inżyniera dypl., jako kierownika ruchu, obeznanego z produkcją wytworów z żeliwa szarego i zmiękczonego. Oprócz poborów, wolne mieszkanie, światło i opał. Zgłoszenia z wymaganym wynagrodzeniem do Gońca Krak., Kraków, „Nr. 1669k".

Stenotypistka ze znajomością języka niemieckiego w słowie i piśmie potrzebna do biura budowlanego. Zatrudnienie całodzienne lub kilkugodzinne. Zgł.: Goniec Krak., Kraków, „Nr. 1673K".

Technik budowlany potrzebny od zaraz do polskiej firmy budowlanej. Zgł.: Goniec Krak., Kraków „Nr. 1674K".

Szofer potrzebny od zaraz do polskiej firmy budowlanej. Zgł.: Goniec Krak., Kraków, „Nr. 1675K".

Buchalter(ka) może być początkującą, możliwie z językiem niemieckim, obeznana z pracami biurowemi, poszukiwana. Zgłosz.: Goniec Krak., Kraków, „Nr. 6191".

Potrzebna fryzjerka. Warunki dobre. Wolbrom, Rynek 31. 6192

Fabryka papy, poszukuje robotników do nocnej szychty. Zgłoszenia: „Papapol", Kraków, Postfach 637. 6222

Fabryka papy zatrudni gospodynię, możliwie młodą, z znajomością gotowania. Zgłoszenia: „Papapol", Postfach 637.

Kobietę do sprzątania i posyłek i starszego chłopca do wózka za dobrym wynagrodzeniem, od zaraz przyjmiemy. „Szkolnica", Kraków, Plac Nowy 8.

Potrzebna niania do dwojga dzieci (1½ i niemowlę), do małego polskiego domu. Warunki bardzo dobre. Referencje wymagane. Kraków, Podbrzezie 5/5 od godz. 5 po poł. 6309

Fryzjerkę, siłę dobrą, przyjmę. Kraków, Starowiślna 78. 6312

Dziewczyna, kucharka, potrzebna zaraz do trzech osób, dobre warunki. Zenita. Kraków, Florjańska 21. 6327

Panienka, do niemowlęcia, potrzebna od zaraz na dobrych warunkach. Goniec Krak., Kraków, „Nr. 6328".

Poszukujemy robotnika z wózkiem, na 2—3 godz. dziennie. Zgł.: Goniec Krak., Kraków, „Nr. 6446".

Do drukarni przyjmą natychmiast Zakłady Graficzne Styl, Kraków, Krupnicza 8, starszego chłopca, względnie pomocnika, oraz kilka panien. 6454

Zdolna manicurzystka, potrzebna. Kraków, św. Tomasza 22. Fryzjer. 7046

Dziewczyna, uczciwa, do gospodarstwa domowego (4 osoby), potrzebna z gotowaniem od zaraz. Wynagrodzenie i wyżywienie b. dobre. Kraków, Wenecja 19, m. 9, od 4 do 5 po poł. 7066

Portjer i dochodząca do biura poszukiwani od zaraz. Zgłoszenia: Kraków, Starowiślna 32, m. 3. 1567k

Potrzebna pierwszorzędna siła, ze znajomością samodzielnego gotowania, prania i prowadzenia całego gospodarstwa domowego od zaraz. Znajomość języka niemieckiego potrzebna. Osobiste zgłoszenia między godz. 10—12, Wandel, Krupnicza 8, II piętro. 1663k

Skotak (krowiarz), kawaler, potrzebny do dworu pod Krakowem. Zgłosz.: Goniec Krak., Kraków, „Nr. 1746k".

Gospodyni, do lat 50, kulturalnej, bezwzględnie uczciwej, czystej, poszukuje od zaraz do prowadzenia gospodarstwa 2 osób, dobre traktowanie, wyżywienie, mieszkanie. Zgł.: Kraków, ul. Skawińska Boczna 10/13 od 1—5.

Młoda, uczciwa panienka do dziecka i lekkiej pomocy domowej, potrzebna zaraz. Warunki dobre. Stachowa, Kraków, Kościuszki 34. 7145

Siła biurowa, poszukiwana. Zgłosz.: Kraków, Starowiślna 32/3. 1662k

Potrzebna uczciwa, spokojna, dziewczyna, do gospodarstwa domowego w aptece na wsi. Zgłoszenia: Helena Żołędowska, Kamień przez Nisko, apteka.

Od zaraz szukamy zdolnego i energicznego, mówiącego po niemiecku majstra murarskiego. Zainteresowani mogą zgłosić się pod adres: Firma W. Krämer, Tarnów, Wałowa 8/II. Zatrudniamy bieżąco cieśli i murarzy. 1699k

Praktykanta(tkę) od 16 lat do sklepu poszukuje od zaraz firma K. Lankosz — Szkło, porcelana, artykuły gospodarcze, Kraków, Stradom 18. 1700k

Służąca do 3 osób, gotowanie, pranie — potrzebna. Zgłoszenia od 6—7, Kraków, Siemiradzkiego 2/6. 1701k

Do dworu w Rzeszowskie potrzebna gospodyni kucharka. Zgłosz. pod „Dwór", Kraków, Adolf Hitlerplatz 46. 1702k

Przyjmę zaraz modniarkę. Salon Mod „Ligja", Kraków, Wielopole 14.

Goniec wraz z pracą do magazynu z językiem niemieckim od zaraz potrzebny. Zgł.: Kraków, Böhler Ost, Burgstr. 1.

Zdolnego portrecistę-retuszera poszukuje Pracownia Portretów, Warszawa, Pl. Napoleona 4/22. 1703k

Poszukujemy kierownika-fachowca do czterogatrowego tartaku w dystrykcie krakowskim od zaraz. Zgł.: Goniec Krak., Kraków, „Nr. 1704K".

Praktykantka sklepowa płatna, potrzebna. Życiorys, fotografja do Gońca Krak., Kraków, „Nr. 7139".

Posad poszukują

Contokorent-buchalter, lat 18, biegle język niemiecki i polski, obznajomiony z wszelkiemi pracami biurowemi, zmieni posadę od 15. 11. 1943. Oferty: Goniec Krakowski, Kraków „Nr. 1768k".

Rutynowana gospodyni i krawcowa zajmie się gospodarstwem i szyciem w majątku lub na prowincji. Zgłoszenia: Goniec Krakowski Kraków „Nr. 7437".

Poszukuję posady biurowej. Ukończ. 4-letnie gimn. handl. Język niemiecki i maszynopismo. Zgłosz.: Goniec Krak., Kraków, „Nr. 6160".

Rutynowany urzędnik, zdolny korespondent polsko-niemiecki, poważna siła, dobry organizator pracy, nadający się na kierownicze stanowisko, poszukuje posady w poważnem przedsiębiorstwie, chętnie koło Krakowa. Zgłosz.: Goniec Krak., Kraków, „Nr. 6199".

Ogrodnik żonaty, 15 lat praktyki w majątkach i zakładach ogrodniczych, prowadzenie wczesnych jarzyn i kwiatów doniczkowych itd., przyjmie posadę, najchętniej do dworu handlowego od 1. I. 1944. Krawiec Konstanty, Borek Szlachecki, p. Radziszów. 6238

Inteligentna, młoda, dobrej prezencji, wykształcenie, perfekt niemiecki, francuski, angielski, przyjmie posadę samodzielnej wychowawczyni, ewent. pomoc w gospodarstwie domowem. Zna wszelkie prace biurowe. Tylko na wyjazd, w okolicy Krakowa. Skromne wymagania. Zgł.: Goniec Krak., Kraków, „Nr. 6492".

Inżynier budowlany, z praktyką i niemieckim, podejmuje się prac dorywczych. Zgłosz.: Goniec Krak., Kraków, „Nr. 6563".

Rządca gospodarczy, Polak, w sile wieku, samotny, religijny, włada biegle językiem niemieckim w mowie i piśmie, poszukuje od zaraz odpowiedniej posady. Zgłosz. do Gońca Krak., Kraków, „Nr. 6578".

Wychowawczyni, młoda, pracująca w majątku, zmieni posadę, do dzieci w wieku od lat 2—7-miu, najchętniej na wieś. Oferty kierować: Stefania Bardeli, poczta Przyrów, Majątek Ulesie k/ Częstochowy. 1387k

Bilansista, poważna siła, wszystkie systemy, ramowy plan kont, zakłada, prowadzi, nadzoruje, zamyka księgi, przyjmie pracę na kilka godzin dziennie. Kraków, Michałowskiego 14/9, ustnie godz. 9—10, 18—19. 5110

Młody lat 19, energiczny, bezwzględnie uczciwy, przyjmie od zaraz praktykę w restauracji lub u elektromontera, miejscowość obojętna. Zgłoszenia kierować: Nowy Sącz, Goniec Krakowski, pod „Praktykant". 1705k

Kosmetyczka, była właśc. gab., przyjmie pracę ewent. przystąpi do spółki w Krakowie. Listy: M. Pasierska, Lwów, Mochnackiego 26/7. 1706k

Modniarka, pierwszorzędna siła przyjmie pracę w Krakowie lub w okolicy za mieszkanie i utrzymanie. Listy: Lwów, M. Pasierska, Mochnackiego 26/7.

Technik budowlany, młody, zdolny, z praktyką, obznajomiony dokładnie z programem prac w przedsiębiorstwie budowlanym, biurze architektonicznym, przyjmie natychmiast posadę. Zgłoszenia pod „599" Biuro Ogłoszeń Krajna, Kraków, Adolf Hitler-Platz 46. 1708k

30-letnia szuka zajęcia przedpołudniem, tylko u samotnych osób z oddaniem mi pomieszczenia. Zgł.: do B/O Fiducia, Kraków, Florjańska 15, pod „Zaraz".

Zdolna siła żeńska z pełnemi kwalifikacjami pedagogicznemi zajmie się nauczaniem dzieci w wieku 7 do 12 lat. Najchętniej na prowincji koło Krakowa. Zgł.: Goniec Krak. Kraków „Nr. 7534".

Kupno nieruchomości

Parcelę budowlaną, Osiedle Oficerskie, Urzędnicze, Grzegórzki, lub Dębniki, kupię zaraz wprost od właściciela: Kraków, Basztowa 10/1. 7226

Kraków, Lwów lub inna miejscowość! Kupię kamienicę, willę, parcelę budowlaną, gospodarstwo rolne. Gotówka natychmiast. Zgł.: Włodzimierz Huk, Kraków, Pijarska 19. 1764k

Sprzedaż nieruchomości

Kamienica II p. 16 ub. nowomur. solidnie wyk., wolne mieszkanie Podgórze. Kamienica I p. 12 ub. komfort Dębniki. 1/3 komienicy II p. 18 ub. Bronowice M. Domek 2 ub., nowy Bronowice M., 560 s. ogrodu. Domek 2 ub. z parcelą bud. Bronowice M. sprzeda: Kraków, Sienna 5/7 I p. Tel. 113-64. 7451

Parcela 140 s. bud. wydz. pełne uzbr. Podgórze. Parcela 600 s. wydz. bud. przy gł.. drodze Azory 10 min. od tramwaju. Parcela 590 s. wydz. przy gł. ulicy Bronowice M. Parcela 800 s. wydz. ul. Mydlnicka. Parcela 320 s. wydz. bud. ul. Mydlnicka. Parcela 203 s. wydz. bud. ul. Emaus, okazyjnie sprzeda Kraków, Sienna 5/7 I p. Tel. 113-64. 7452

Bronowice Małe dom jednorodzinny blisko tramwaju sprzeda: Kraków, Starowiślna 27, m. 6, tel. 128-74. 1771k

Parcelę 400-sążn. w Borku Fałęckim, 300-sążn. w Łagiewnikach, 165 sążni w Woli Duchackiej sprzeda tylko zdecydowanemu. Kraków, Starowiślna 27, m. 6, tel. 128-74. 1772k

Zamienię majątek 50-morgowy z zabudowaniami i inwentarzem na nieruchomość w Krakowie. Zgłoszenia: Kraków, Starowiślna 27 m. 6, tel. 128-74.

Młyn wodno-elektryczny przy Krakowie 5 minut od stacji kolejowej natychmiast do przejęcia po kupnie — sprzeda natychmiast: B/H ER-KA-ES Kraków, Starowiślna 27, tel. 128-74. 1774k

Parcela 1.5 morgowa blisko Krakowa w pięknem położeniu w pobliżu lasu b. tanio sprzeda: Kraków, Starowiślna 27 m. 6, tel. 128-74. 1769k

Parcelę 200-sążniową wydzieloną zatw. na przedm. Krakowa, cena 45 tys. sprzeda: Kraków, Starowiślna 27 m. 6, telefon 128-74. 1770k

Dębnik: Parcela budowlana 136 sążni tanio: Kraków, Basztowa 10/1.

Parcele w Woli Just. 200 i 500 s. oraz na przedmieściach Krakowa, kolo tramwaju, wszystkie zatw. pod budowę — sprzeda: Kraków, Zwierzyniecka 8/1.

Dom 5 pok. murow. nowy w Krakowie tanio do nabycia: Kraków, Zwierzyniecka 8/1. 6778

Dom piętrowy 1.5 ub. blisko tramwaju okazja, dom jednorodzinny z ogrodem, kilka parcel w różnych punktach po niskich cenach sprzeda Biuro „Własna Strzecha" Kraków, Adolf-Hitler-Platz 10 tel. 104-31. 7073

Zakopane: Willa komf. 20 pok. centr. ogrzewanie, przepiękny ogród tanio do nabycia: Kraków, Zwierzyniecka 8/1.

Dom 7 pok. mur. z ogrodem (Bronowice) sprzeda: Kraków, Zwierzyniecka 8/1.

Parcela uzbrojona Kraków, 120 sążni. Parcela 127 sążni ogrodzona, część uzbrojona, Borek, sprzeda: Grzywacz — Kraków-Podgórze, Kalwaryjska 27 m. 11

Wille w Czyżynach, Tenczynku, Jordanowie nowe, komfortowe, z ogrodami i wiele innych sprzeda „Lokata", Kraków Łobzowska 4. 7279

Wybór domów, kamienic, parcel w Krakowie i innych miejscowościach posiada Konces. Biuro sprzedaży Kraków, Basztowa 10/1, tel. 159-35. 7400

Łagiewniki: Parcela budowlana 280 sążni, frontu 20 m sprzeda: Kraków, Basztowa 10/1. 7417

Willa 2-piętrowa Osiedle Oficerskie, do tramwaju 2 min. sprzeda B/H „Inicjatywa". Kraków, Kapucyńska 7. 6533

Zakopane: Willa 13 pok. na parc. 4800 m^2 (ogród-park) okazyjnie tanio: Kraków, Zwierzyniecka 8/1. 6770

Rabka: Gospodarstwo rolne 17 mórg z zabudowaniami. Połowę willi murow. (centrum). Willa 14 pok. mur. 1000 m^2 ogrodu (po kupnie wolna). Wszystkie trzy objekty wyjątkowo tanio sprzeda: Kraków, Zwierzyniecka 8/1. 6772

Jordanów: Willa 6 pok. z dużym, pięknym ogrodem sprzeda: Kraków, Zwierzyniecka 8/1. 6773

Dom jednorodz. murowany nowy, z ogrodem sprzeda: Kraków, Zwierzyniecka 8/1. 6774

Dom murow. 3 pok. kuchnia pełny komfort, ogród (Bronowice) sprzeda: Kraków, Zwierzyniecka 8/1. 6775

Kamienicy III p. 42 pok. połowę wyjątkowo tanio sprzeda: Kraków, Zwierzyniecka 8/1. 6776

Willę murowaną, o 6 pokojach z dużym ogrodem, sprzeda Kraków, Florjańska 16, I. p., tel. 210-43. 6015

Polecamy do sprzedania parcele we wszystkich dzielnicach miasta Krakowa i okolicach, Kraków, Florjańska 16/4.

12 mórg pola ornego, koło Krakowa przy autostradzie. Wiadomość: Kraków, ul. Dajwór 25/19. 6363

Borek Fałęcki parcelę 1200 m^2, bardzo tanio ale szybko sprzeda „Lokata", Kraków, Łobzowska 4. 6540

Zakopane. Parcela budowl., przedwojenna, 1140 m^2, front 30 m, w najpiękniejszej dzielnicy, tanio: Kraków, ul. Basztowa 10/1. 7225

Osiedle Urzędnicze. Parcela budowl., wydziel., 181 sążni, front 18 m, tanio: Kraków, Basztowa 10/1. 7227

Prądnik Czerwony. Parcela budowl., 208 sążni, front 22 m, okazja: Kraków, Basztowa 10/1. 7228

Zakopane. Parcela budowl., wydziel., 2100 m^2, najpiękniejsza dzielnica willowa, tanio: Kraków, Basztowa 10/1.

Majątek ziemski 100 morgów, budynek mieszkalny, 7 ubikacyj, budynki gospodarcze, inwentarz żywy, martwy, do objęcia zaraz, sprzedam, lub zamienię na kamienicę w Krakowie: Kraków, Basztowa 10/1. 7230

Kamienicy trzypiętrowej z oficynami 96 ubikacyj, część, ul. Szlak, sprzeda tanio: Kraków, Basztowa 10/1. 7233

Rabka. Willę murowaną, 20 pokojową, kompletne umeblowanie, sprzedam, lub zamienię na Kraków. Wiadomość: Biuro Kraków, Basztowa 10/1. 7236

Kamieniczkę murowaną, o 20-stu ubikacjach, przy tramwaju, sprzeda: „Informator", Kraków, Pijarska 19. 1650k

Borek Fałęcki. Kamienicę 1-piętrową o 10-ciu ubikacjach (½), sprzeda „Informator", Kraków, Pijarska 19. 1677k

Zakopane. Pensjonat pełnokomfortowy, o 14-tu ubikacjach, przepiękne położenie — sprzeda: „Informator", Kraków, Pijarska 19. 1709k

Kilka parcel budowlanych na Woli Justowskiej — sprzeda „Informator", Kraków, Pijarska 19. 1710k

Kupno

Łóżko dziecinne, żelazne kupię. Kraków, Zwierzyniecka 14 (Cukiernia). 5792

Kupuję stare srebro. Stanisław Chwitkowski, Kraków, Krakowska 1, pod Arkadami. Zakład zegarmistrzowski.

Kupię traktor (Buldogg), może być z przyczepką. Wiadomość: A. Gazda, Kraków, Paulińska 2/8, między godz. 8—10 rano. 6865

Kuchnię 3- lub 4-płomienną na gaz, najchętniej na gaz i węgiel, kupię. Korczyński, Kraków, Senacka 7, restauracja

Psa łańcuchowego, dobrego stróża, kupi Fabryka Kafli „Zdun", Kraków, ul. Rydlówka 14. 7416

„Świat i Życie" encyklopedję w dobrym stanie kupię. Zgłoszenia z podaniem ceny: Goniec Krak. Kraków „Nr. 1776k".

Kilimy, dywany kupuję i sprzedaję. Kraków, Długa 23, sklep z kilimami.

Koperty na kołdrę w dobrym stanie, kupię. Zgłoszenia z podaniem wielkości i ceny. Goniec Krak., Kraków, „Nr. 7434".

Oficerki w dobrym stanie, Nr. 36, kupię. Zgłoszenia: Kraków, Topolowa 9/4.

Silnik elektryczny 1,5 KM — 125/220 Volt, kupię. Zgłoszenia: Goniec Krak., Kraków, „Nr. 7467".

Kupuje książki, encyklopedje, herbarze, aparaty fotograficzne, instrumenty muzyczne, obrazy — Antykwarnia, Stanisława Pelc, Kraków, św. Marka 25.

Trykotarską maszynę płaską, 7-ka lub 6-ka, najchętniej „Wedermann", kupię. Zgłoszenia z podaniem ceny Goniec Krak., Kraków, „Nr. 1775k".

Szybko sprzedasz, oraz tanio kupisz, tylko przez Komis, Kraków, Plac Szczepański 2. 7410

Potrzebujemy futer, bławów, lisów, palt zimowych, sukien wełnianych, bielizny, koców, kilimów, dywanów. Komis, Kraków, Plac Szczepański 2.

Poszukujemy: kryształów, porcelany, wyrobów szklanych, zastawy srebrnej, platerowej, obrazów, fotoaparatów. — Komis, Kraków, Plac Szczepański 2.

Dywany, kilimy, obrazy, antyki, meble, porcelana. Kupno — sprzedaż, ocena: Salon Obrazów i dzieł sztuki „Antyk", Kraków. Stradom 18, telefon 140-83.

Dywany, obrazy. Kupno, sprzedaż, ocena: Kraków, Florjańska 8. 1148k

Zegarki i srebro różne kupuje. — Płaci solidnie. Przyjmuje również w Komis. Kraków, Pl. Wolnica 8. Zegarmistrz.

Kołowrotki i linki Hardysa, poszukiwane. Komis, Kraków, Starowiślna 18.

Plecaki poszukiwane. Komis, Kraków, Starowiślna 18. 1682k

Szafy przyjmiemy w komis, szybko sprzedamy. Komis, Kraków, Starowiślna 18.

Kurtkę futrzaną i bryczesy w b. dobrym stanie kupię. Zgłoszenia: Biuro Ogłoszeń Krajna, Kraków, Adolf Hitler-Platz 46.

Sklep kupna i sprzedaży używanych rzeczy, Kraków, św. Krzyża 7, kupuje gotówkowo używane ubrania, bieliznę pościelową, koce, kilimy i inne ładne rzeczy. 5887

Kupuje gotówką, kołdry, koce, kapy pluszowe, dywany, kilimy, palta zimowe damskie i męskie, futra i ubrania. Sklep używanych rzeczy, Kraków, Krakowska 36. 6548

Kupuję za gotówkę płaszcze zimowe damskie, męskie, ubrania dziecięce, bieliznę pościelową, kryształy, kilimy, dywany, lisy, swetry, firanki, kapy — płacimy najwyższe ceny, Kraków, Krakowska 5. Sklep — kupno, sprzedaż. 5975

Grodzka 59, Komis, potrzebuje kurtek męskich, spodni, lisów, futer, kryształów, ubrań dywanów, Grodzka 59. 6123

Przy Grodzkiej 59, zaraz można sprzedać płaszcz zimowy, futra, lisy, obrazy, srebro, swetry, patefony, sukienki wełniane. Grodzka 59. 6152

Srebro stare połamane oraz fasonowe kupuje i płaci najwyższe ceny, Firma Gajewski, Kraków, ul. Starowiślna 20.

Znaczki filatelistyczne serie G. G., a zwłaszcza przedrukowa. Kupię kilka seryj. Kraków, Zielona 3/3. 6442

Meble wszelkie, używane — kupuje gotówkowo Hala Meblowa, Kraków, Grodzka 59. 6443

Fortepian lub pianino kupię. Płacę najwyższe ceny. Za wskazanie adresu 10%. Kraków, Szpitalna 20/22. Kwiatkowski.

Płacimy gotówką najwyższe ceny za: futra, płaszcze zimowe męskie, damskie, bławy, suknie wełniane, ubrania, kilimy, dywany perskie, żywieckie, maszynowe, kryształy, serwisy, maszyny do pisania, płyty, aparaty fotograficzne. Komis, Kraków, Adolf Hitler-Platz 12, w podworcu.

Wypłacamy zaliczki w wysokości do 1/3 wartości za przyniesione do sprzedaży: futra męskie, damskie, bławy, kołnierze, lisy, ubrania, bieliznę pościelową, firanki, śniegowce, kapce, kryształy, aparaty fotograficzne. Komis, Kraków, Adolf Hitler-Platz 12, w podworcu. 6703

Kupuję stare włosie. Kraków, św. Marka 16. Wesołowski. 6763

Kombinowany pokój nowoczesny z tapczanem lub bez, kupię natychmiast. Zgł.: Goniec Krak., Kraków, „Nr. 6810".

Dywan perski żywiecki, śniegowce czarne wysokie nr. 38 kupię zaraz. Zgłoszenia: Goniec Krakowski, Kraków, — „Nr. 6829".

Maszynę do szycia, kupię. Zgł.: Goniec Krak., Kraków, „Nr. 7106".

Obrazy, antyki, dywany — kupno, sprzedaż — ocena: „Phryne", Kraków, Sławkowska 6. 8718k

Kilimy, dywany perskie, futra, kryształy, kupuje Sklep, Kraków, Starowiślna 80, telefon 223-67. 8903k

Kupuję dywany, kilimy, kapy, firanki, garderobę, maszyny do szycia, obrazy. Kraków, Długa 56/4a. 5087

Sypialnię ładną, w dobrym stanie, kupię. Zgł.: Goniec Krak., Kraków, „Nr. 7090".

Kryształy kupuje stale firma „Antyki", Kraków, Stradomska 18. 9623k

Kupujemy stale płyty nowe, używane i połamane, polskie, niemieckie i inne, płacimy najwyższe ceny. Kraków, Krakowska 36. 735k

Numeratory używane, kupuje Widliński, Kraków, Grodzka 28, sklep. 1502k

Kupię wózek dziecięcy, głęboki w najlepszym stanie, dobrej marki. Zgłoszenia Biuro Ogłoszeń Krajna, — Kraków, Adolf-Hitler-Platz 46 pod „601". 1539k

Koncesjonowany sklep używanej garderoby i bielizny, kupuje i sprzedaje za gotówkę. Kraków, Pierackiego 4. 3645

Książki używane, powieściowe, naukowe, encyklopedje i t. d. kupuje Księgarnia Trzecieckiego, Kraków, Florjańska 39. 4093

Kupujemy używane patefony walizkowe markowe, stan obojętny. Zgłoszenia: Firma „Kontakt", Kraków, Stradom 18.

Trzaski Everta Michalskiego, wszystkie wydawnictwa kupuję. (Całości, poszczególne tomy, zeszyty). Zgł.: Goniec Krak., Kraków, „Nr. 6161".

Kredens kuchenny lub całą kuchnię, również pokojowy kredens kupię. Zgł.: Goniec Krak, Kraków, „Nr. 6867".

Łóżko metalowe, tapczan, szafę większą, kupię. Zgł.: Goniec Krak., Kraków, „Nr. 7122".

Noclegi

Noclegi: Kraków. Zielona 25, m. 1.

Noclegi inteligencji: Kraków, Radziwiłłowska 14/2. 5068

Noclegi przyjezdnym. Kraków, św. Sebastjana 34/2. 5638

Noclegi: Kraków, Szewska 7, m. 7.

Noclegi: Kraków, Grodzka 59/12.

Noclegi: Kraków, Starowiślna 52, m. 13, front — Bańdowa.

Noclegi: Kraków, Florjańska 3, m. 8.

Nauka i wychowanie

Koncesjonowane Kursy Kroju i Szycia, rozpoczną się 15 listopada br. Wpisy od godz. 10—17. Kraków, Grodzka 63, m. 8. 7345

Rosyjskiego lekcji (także korespondencyjnie) udziela profesorka, Rosjanka — Kraków, Dietla 21, m. 12. 7393

Maszynopismo indywidualnie, nowocześnie. Kraków, Grodzka 27. 1011k

Po ukończeniu szkoły powszechnej można być przyjętym(ą) do Szkoły Handlowej i uczyć się wszystkich przedmiotów, drogą korespondencyjną. Szczegółowych informacji udzielają Korepondencyjne Kursy Nauk Handlowych w Lublinie, ul. Narutowicza 37, skrytka pocztowa 109, po nadesłaniu zł. 3,— znaczkami pocztowemi. 1047k

Roczny Korespondencyjny Kurs Przygotowawczy do Państwowej Wyższej Szkoły Technicznej w Warszawie. Czynny od 1 listopada 1942 r. Informacje: Warszawa, Smolna 34-4. 9500k

Stenografia listownie i ustnie, nowoczesną metodą, Kraków, Grodzka 27.

Nauczam ustnie i korespondencyjnie stenografji polskiej i niemieckiej, Kraków, Zielona 25/21. 4091

Księgowości — bilansoznawstwa, kurs 30 godzin, praktycznie, indywidualnie uczy znawca (amerykańska, włoska, przebitkowa, ramowy plan kont). Kraków, Michałowskiego 14/9. Informacje ustne godz. 9—10, 18—19. 5111

Kwalifikowana pianistka udziela gry na fortepianie, za zezwoleniem Władz. Kraków, Karmelicka 50/4. 6603

Profesor germanista, Kraków, Zielona 25, m. 21. Pierwszorzędna wymowa i stenografja niemiecka, matematyka, fizyka i t. d. 6980

3-mies. Korespondencyjne Kursy Nowoczesnej Księgowości z szczególnym uwzględnieniem księgowości przebitkowep wg. obow. jednolitego planu kont, księgowości rolniczej, administracyjnej prowadzi Publ. Kupiecka Szkoła Zawodowa w Reichshof (Rzeszów). Zgłoszenia: Sekretarjat Szkoły, Rzeszów, ul. Hoffmannowej 3, tel. 16-43. Dla absolwentów świadectwa. Na żądanie bezpłatnie szczegółowe prospekty. 1721k

Skrzypiec lekcji w każdym zakresie udzielam. Kraków, Groble 8, m. 2.

Szukam konwersacji niemieckiej. Zgł.: Goniec Krak., Kraków, „Nr. 5834".

Lekcje gry na fortepianie najnowszą metodą, dypl. naucz. muz., Kraków, Librowszczyzna 8, I. p., m. 5. 5934

Skrzypiec lekcji udzielam w każdym zakresie. Kraków, Groble 8, m. 2.

Angielskiego korespondencyjnie uproszczonym systemem. Zgłoszenia: Goniec Krakowski, Kraków, „Nr. 6771".

Orbitrans
Spółka
Spedycyjno-transportowa
dawn. W. Gutowski i Ska
Kraków,
Krowoderska 59
Magazyny główne obecnie
MAZOWIECKA 113.
Biura czynne od 8—16
bez przerwy.
Wszelkie czynności spedycyjne, transporty, wagony zbiorowe, przewozy, przeprowadzki wozami meblowymi.

STOEGER & CO G. m. b. H.
KRAKAU, BURGSTRASSE Nr. 36
TEL. 116-68, 116-69.
EKSPEDYCJA-
WYSYŁKI ZBIOROWE

OZDOBY CHOINKOWE
Czeskie — Wiedeńskie — Krajowe
zimne ognie, lameta, śnieg, girlandy, włos anielski, lichtarze, szopki, wycinanki, maski.
ZABAWKI - LALKI - GRY
Sprzedaż tylko hurtowa.
Wielki wybór biżuterji sztucznej, galanterji, luster itp.
„GALTEX — PRAKTYCZNA GALANTERIA" Sp. z o. o.
Warszawa, ul. Marszałkowska 102,
II piętro, pokoje 38, 39, 59, 60, 61.
Telefon 219-38.
Prowincja za zaliczeniem.

Zakład hodowli i tresury psów „SOKÓŁ"
we Woli Duchackiej ul. Główna 91
sprzeda okazyjnie:
jamniki szorstkowłose
karłowate, dwumiesięczne, brązowe.
Informacje: Kraków, Traugutta 20/1.

Hurtowa sprzedaż
GALANTERJI
NORYMBERSZCZYZNY
D/H
Stanisław i Stanisława
KOZIOŁEK
WARSZAWA, Próżna 8, tel. 6-45-17.
Wysyłamy za zaliczeniem pocztą.

Proszę zanotować mój adres
„ERSTE KRAKAUER-HUTFABRIK"
KRAKAU, STRADOM 17.
Telefon 148-96
ma na składzie oryginalne wiedeńskie modele. — Przyjmuje przeróbki damskie i męskie.

Sypialnie, jadalnie, gabinety, tapczany i inne meble
poleca
WYTWÓRNIA MEBLI
Kraków, Stradom 16

Wydawnictwo „Goniec Krakowski", Kraków, Wielopole 1. — Telefon 206-11.